# 菅塩ため池ハザードマップ

## 想定氾濫区域・水深

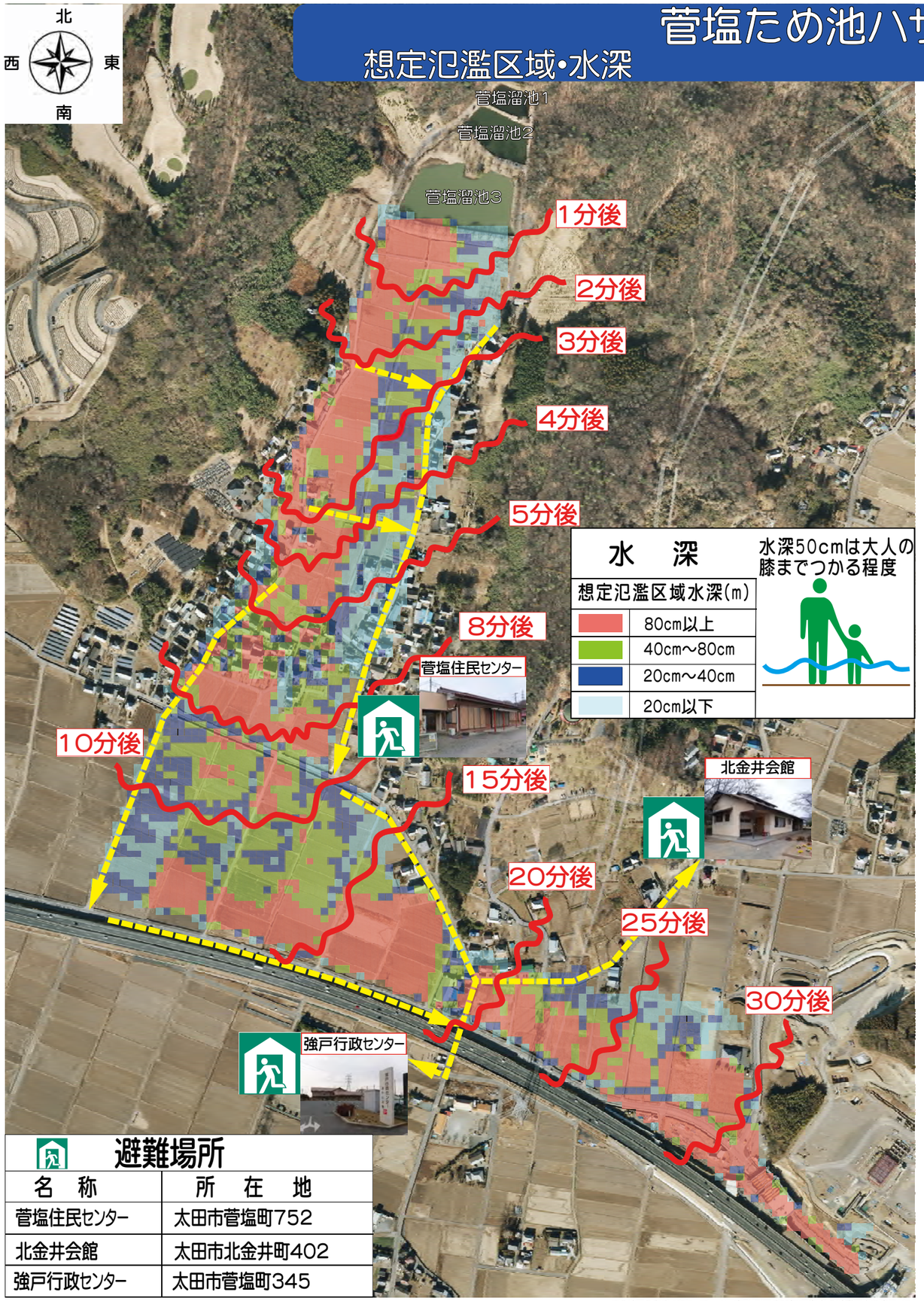


### 避難場所

| 名　称 | 所　在　地 |
|---|---|
| 菅塩住民センター | 太田市菅塩町752 |
| 北金井会館 | 太田市北金井町402 |
| 強戸行政センター | 太田市菅塩町345 |

制作：太田市農政部農村整備課　平成31年3月

この地図の作成にあたっては、太田市発行(平成30年1月作成)の航空写真を使用したものである。

## 歩行困難度

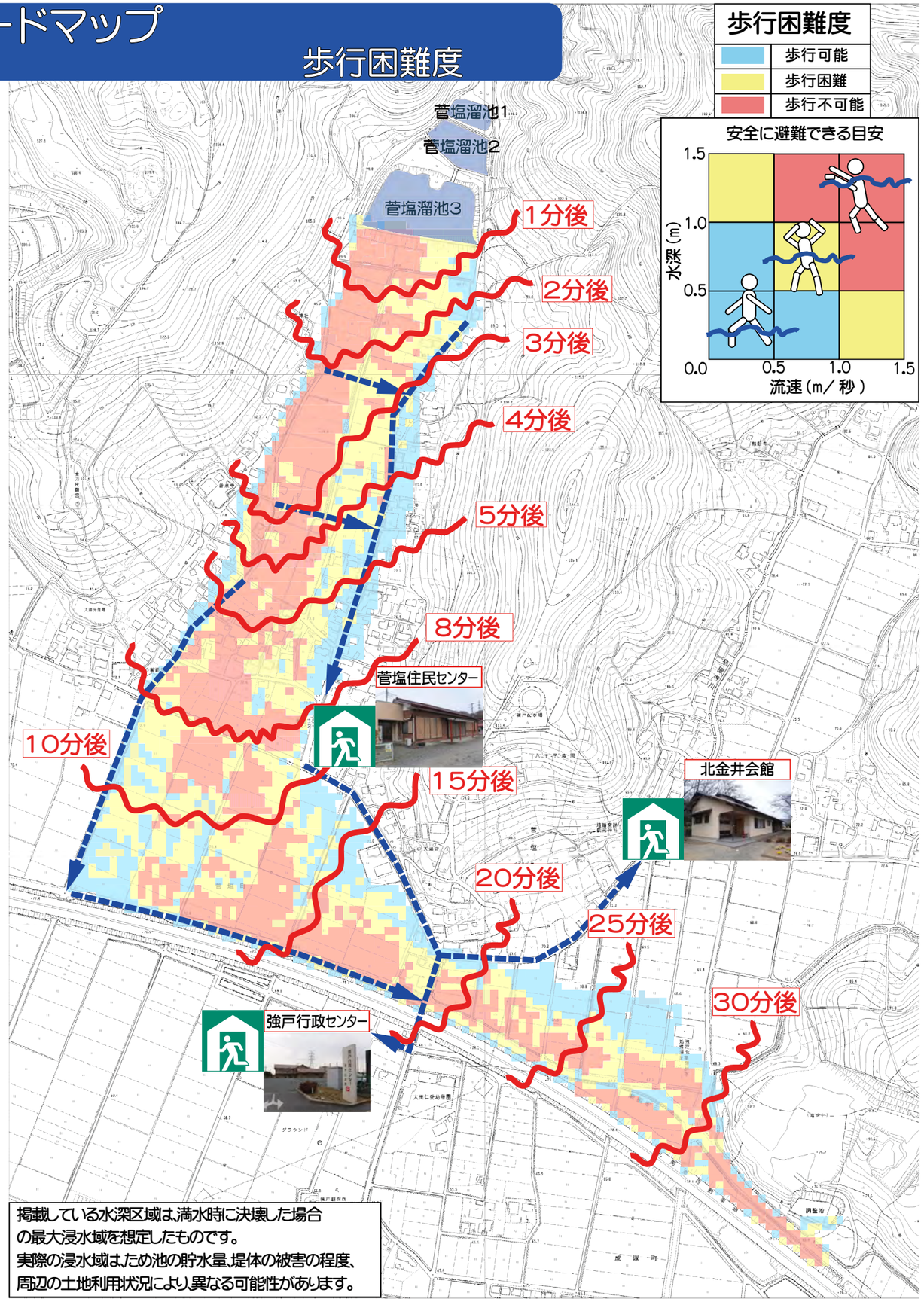


掲載している水深区域は、満水時に決壊した場合の最大浸水域を想定したものです。
実際の浸水域は、ため池の貯水量、堤体の被害の程度、周辺の土地利用状況により、異なる可能性があります。

この地図の作成にあたっては、太田市発行(平成28年3月作成)の2500分の1の地形図を使用したものである。