



令和4年度



太田市の概要

SUMMARY OF OTA IN 2022

<p style="text-align: center;">市 章</p>  <p style="text-align: center;">おおた</p> <p>平成 17 年 6 月 28 日告示</p>	市 制 施 行 日	平成 17 年 3 月 28 日
	所 在 地	〒373-8718 太田市浜町 2 番 35 号
	電 話	(0276) 47 - 1111 (代表)
	フ ァ ッ ク ス	(0276) 47 - 1888
	ホ ー ム ペ ー ジ	http://www.city.ota.gunma.jp/
	市の木・市の花 平成 17 年 10 月 1 日告示	シンボル木：マツ 木：モクセイ、カエデ、イチョウ 花：キク、サルビア、ツツジ、シュンラン
	キャッチフレーズ	人と自然にやさしく、品格のあるまち太田
面 積	175.54 k m ²	
利 用 交 通 機 関	東武伊勢崎線太田駅下車 0.5 k m	

市 の あ ら ま し

平成 17 年 3 月 28 日、太田市、尾島町、新田町及び藪塚本町の 1 市 3 町が新設合併して、新「太田市」が誕生し、現在に至っている。本市は、群馬県南東部の東経 139°、北緯 36°、東京から北西へ約 86km に位置し、東側は大泉町・邑楽町・栃木県足利市、西側は伊勢崎市、南側は埼玉県熊谷市・深谷市、北側は桐生市・みどり市に面している。南は利根川、北は渡良瀬川が流れており、標高 239m の金山と、八王子丘陵が北西部を走るほかは、概ね平坦地で、その標高は 30m から 110m の平坦部となっている。

人 口

(群馬県市町村別住民基本台帳 (令和 4 年 3 月末))

男 (外国人)	女 (外国人)	計 (外国人)	世帯数 (外国人)
113,684 (6,352)	108,878 (5,193)	222,562 (11,545)	98,918 (5,991)

議 会

議 会 現 員 数	30 人 (男 27 人、女 3 人)
常 任 委 員 会 名	総務企画、市民文教、健康福祉、都市産業
党 派 別	公明 3 共産 2 立憲民主 1 無所属 24

組 織

行 政 組 織	市長部局 10 部 67 課 消防本部 1 部 5 課 教育委員会 1 部 6 課 議会事務局、選挙管理委員会事務局、監査委員事務局、農業委員会事務局 他
行 政 機 構 図	別紙参照
職 員 定 数 条 例	1,496 人
現 員	1,431 人
職 員 1 人 あ た り 人 口	147.46 人
一 部 事 務 組 合 へ の 加 入 状 況	太田市外三町広域清掃組合、群馬東部水道企業団

財 政

一般会計予算額 (市税の割合)	令和 4 年度 88,200,000 千円 (40.9%)
-----------------	-------------------------------

産 業 ・ 経 済

太田市の工業は、輸送機器産業を中心に形成されており、製造品出荷額等は北関東1位を誇る。農業は県内有数の農業産出額を誇り、そのうち大和芋、小玉スイカ、ほうれん草、ねぎの生産量が多い。また、モロヘイヤ、すいか、ほうれん草、ねぎ、大和芋の作付面積は県内1位。年間商品販売額についても高い数値を示し、バランスのとれた産業形態となっている。今後も、多様な産業支援により企業の成長を促すことで、産業・経済において更なる発展が見込まれる。

事業所		農業 (令和2～令和3年関東農林水産統計年報)	
事業所数 (令和元年経済センサス-基礎調査)	11,400 事業所	耕地面積	5,990 ha
従業者数 (平成28年経済センサス-活動調査)	119,821 人	農家数	3,306 戸
		農業従事者数	3,919 人
工業 (2020年工業統計調査) 従業者4人以上		商業 (平成28年経済センサス-活動調査)	
製造品出荷額等	2兆9865億2838万円	年間商品販売額	8657億1500万円
事業所数	717 事業所	商店数	1,923 店
従業者数	46,803 人	従業員数	16,220 人

生 活 環 境

ごみ (令和3年度実績)		し尿等 (令和3年度実績)	
搬入量	73,287.69 トン	収集量	69,952 キロリットル
可燃ごみ	66,182.66 トン	し尿	4,487 キロリットル
不燃及び粗大ごみ	4,564.38 トン	浄化槽	64,264 キロリットル
資源化物 (分別収集・拠点回収)	2,540.65 トン	生活雑排水槽汚泥	1,201 キロリットル
上水道 (令和4年3月31日)		下水道 (令和4年3月31日)	
普及率	99.8 %	公共下水道処理区域面積	1,950.2 ㍍ ²
		公共下水道処理区域内人口	106,469 人
		公共下水道人口普及率	47.8 %
道路 (市道) (令和3年4月1日)		公園 (令和4年3月31日)	
路線数	10,362 路線	公園緑地等	412 箇所 317.35 ㍍ ²
改良率	64.8%	1人あたりの公園緑地等の面積	14.25 m ²
総延長	2,619,377 ㍍		
舗装率	77.8%		
住 宅 (令和4年3月31日)		医 療 (令和4年3月31日)	
市営住宅	3,082 戸	病院	11 院
県営住宅	1,074 戸	診療所	152 箇所 歯科診療所 110 箇所
		病院・診療所病床数	
		病院	2,456 床
		診療所	63 床

教 育

保育所 22 幼稚園 4 (1) 認定こども園 38 小学校 25 (24) 中学校 17 (16)
義務教育学校 1 (1) 特別支援学校 2 (2) 高等学校 9 (7) 大学 2 (1) 短大 0
()は国公立

文化会館

太田市民会館	飯塚町 200-1	TEL 0276-57-8577
新田文化会館 (エアリスホール)	新田金井町 607	TEL 0276-57-2222
藪塚本町文化ホール (カルトピア)	大原町 505-2	TEL 0277-78-0511

図書館

中央図書館	飯塚町 1549-2	TEL 0276-48-6226
尾島図書館	亀岡町 63-1	TEL 0276-60-7288
新田図書館	新田反町町 877	TEL 0276-57-2676
藪塚本町図書館	大原町 505-2	TEL 0277-78-0512

美術館・図書館

太田市美術館・図書館	東本町 16-30	TEL 0276-55-3036
------------	-----------	------------------

資料館・記念館等

新田荘歴史資料館	世良田町 3113-9	TEL 0276-52-2215
高山彦九郎記念館	細谷町 1324-7	TEL 0276-32-5632
縁切寺満徳寺資料館	徳川町 385-1	TEL 0276-52-2276
史跡金山城跡ガイドンス施設 金山地域交流センター	金山町 40-30	TEL 0276-25-1066 TEL 0276-25-1067
大隅俊平美術館	由良町 3051	TEL 0276-20-6855
中島知久平邸地域交流センター	押切町 1417	TEL 0276-52-2235

まつり・イベント

水芭蕉まつり、八瀬川桜ライトアップ、関東山野草展、尾島ねぶたまつり、やぶ塚かかし祭り、関東菊花大会、太田スポーツ・レクリエーション祭、RC航空ページェント、産業環境フェスティバル、おたイルミネーション、上州太田七福神スタンプラリー、OTA マルシェ 他

観光施設

金山、大光院、八王子山公園、ぐんまこどもの国、丸山薬師カタクリ群生地、冠稲荷のボケ、大慶寺の牡丹、歴史公園（世良田東照宮など）、やぶ塚温泉郷、ジャパンスネークセンター、三日月村 他

文化財

天神山古墳、女体山古墳、上野国新田郡家跡、新田荘遺跡、長楽寺宝塔、金山城跡、東照宮（本殿、唐門、拝殿）、高山彦九郎宅跡附遺髪塚、旧中島家住宅、曹源寺栄螺堂 他

特産品・名物

いちご、菊、地酒、焼きまんじゅう、ソーセイジ、大和芋、ねぎ、ごぼう、ほうれん草、ブリックスナイン(フルーツトマト)、新田牛、乳製品、小玉スイカ、漬物、焼きそば 他

姉妹・友好都市の状況

区分	提携都市名	提携年月日
国際姉妹都市	バーバンク市 (アメリカ合衆国カリフォルニア州)	昭和 59 年 2 月 14 日
	ラフィエット市、西ラフィエット市、ティピカヌー郡 (アメリカ合衆国インディアナ州)	平成 5 年 10 月 7 日
国際友好都市	営口市 (中華人民共和国遼寧省)	昭和 62 年 9 月 26 日
国内姉妹都市	今治市 (愛媛県)	平成 14 年 4 月 4 日
国内友好都市	弘前市 (青森県)	平成 18 年 11 月 15 日

第三セクター等

法人名	形態	設立年月日	主要業務
太田市土地開発公社	一	S51. 7. 1	公共用地等の先行取得、工業・商業・住宅用地等の造成事業
太田市健診センター	一財	S60. 12. 27	各種健診業務、健康センター管理運営、太田市平日夜間急病診療所事業
夢 麦 酒 太 田	株	H 8. 10. 14	地ビールの製造販売等
おおたコミュニティ放送	株	H10. 5. 21	FM ラジオ放送
太田市文化スポーツ振興財団	一財	H 7. 11. 22	文化会館・体育施設等の管理運営及び文化スポーツの振興
地域産学官連携ものづくり研究機構	一財	H21. 1. 21	産学官連携によるものづくり人材育成及び新産業創出の支援等
太田市行政管理公社	一財	H21. 4. 1	市の外郭団体の人事管理や、公共施設の管理及び運営に関する事業
お お た 電 力	株	H27. 3. 10	卒 FIT 電力の買取・販売

令和4年度の主な施策・事業

低所得の子育て世帯ベーシックサービス給付事業
重層的支援体制整備事業
勤労者融資及び金融対策事業
(仮称) 市民体育館建設事業
西部消防署庁舎等建設事業
道路改良・整備事業(道路維持経費等)
県営土地改良事業等負担金(大久保地区、緑町地区など)
市内公営住宅集約促進事業
新型コロナウイルスワクチン接種事業
救急医療対策事業補助金(ドクターカー運営費補助金含む)
区画整理事業(太田駅周辺、東矢島、宝泉南部、尾島東部)

特色のある施策・事業等

太田市マネジメントシステムの推進(ISO9001、行政評価)
第2子以降子育て支援事業(幼稚園・保育園・認定こども園・小中学校給食費全額助成)
第3子以降子育て支援事業(幼稚園・保育園・認定こども園等の保育料無料化、出産祝金)
高校生世代医療費助成事業
生徒指導充実事業(おおたん教育支援隊を含む)
こどもプラッツ推進事業
おおたプログラミング学校運営事業
(仮称)太田西複合拠点公共施設建設事業
1%まちづくり事業
ふるさと応援寄付金事業
おおたシティプロモーション事業
フリースクール等民間施設事業費補助金

今後の主要課題及び目標等

第2次太田市総合計画に基づく施策の推進
太田市人口ビジョン及び総合戦略に基づく施策の推進
持続可能な開発目標(SDGs)に叶う重要施策の推進
第2次太田市環境基本計画に基づく施策の推進
公共施設等総合管理計画に基づく計画的な施設の管理
有害鳥獣対策事業の推進

太田市市民憲章

わたくしたちは 豊かな自然と歴史のもとで
希望にみちた住みよいまちづくりを目指し
太田市の限りない発展に願いをこめて
ここに市民憲章を定めます

- 一 自然を愛し 歴史を学び
文化を育てる まちをつくります
- 一 教養をふかめ からだをきたえ
人権を尊重する まちをつくります
- 一 力をあわせ 知恵をだし
豊かな まちをつくります
- 一 きまりをまもり 助けあい 明るい家庭で
楽しい まちをつくります
- 一 環境を大切にして 産業をおこし
生きがいのある まちをつくります

平成18年3月28日制定



太田市マスコットキャラクター
おおたん

太田市行政機構図

(令和4年4月1日現在)

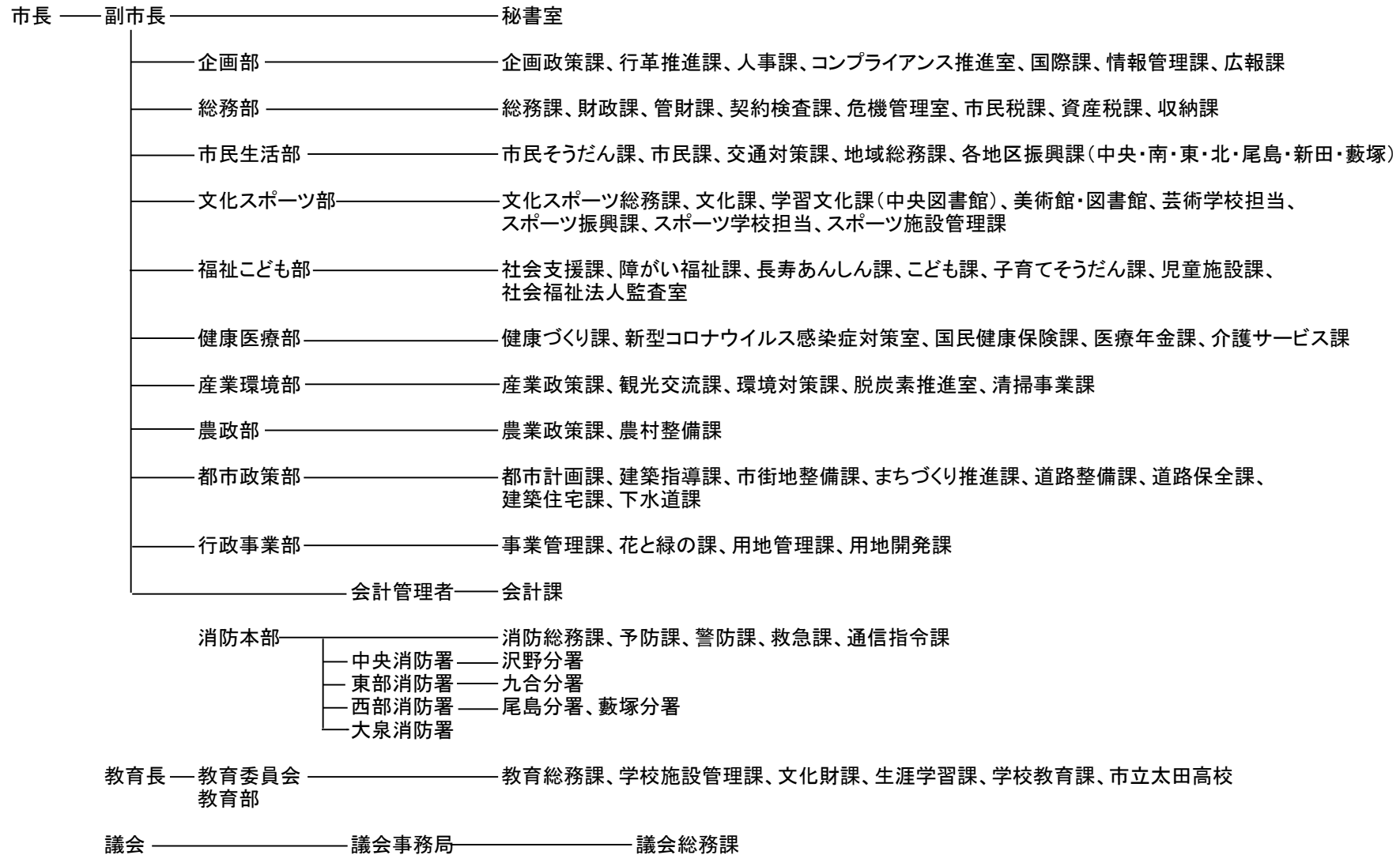

(行政委員会)

選挙管理委員会—————選挙管理委員会事務局

監査委員会—————監査委員事務局

公平委員会—————公平委員会事務局

農業委員会—————農業委員会事務局

固定資産評価審査委員会—————固定資産評価審査委員会事務局

(一部事務組合)

太田市外三町広域清掃組合—————総務課、施設整備課

群馬東部水道企業団—————総務課、企画課、工務課、館林支所、みどり支所、みどり支所庁舎建設室