

令和2年度

太田市の概要

SUMMARY OF OTA IN 2020

| | | |
|---|---------------------------------|--|
| <p style="text-align: center;">市 章</p>  <p style="text-align: center;">おおた</p> <p>平成 17 年 6 月 28 日告示</p> | 市 制 施 行 日 | 平成 17 年 3 月 28 日 |
| | 所 在 地 | 〒373-8718 太田市浜町 2 番 35 号 |
| | 電 話 フ ァ ッ ク ス ホ ー ム ペ ー ジ | (0276) 47 - 1111 (代表) (0276) 47 - 1888 http://www.city.ota.gunma.jp/ |
| | 市の木・市の花 平成 17 年 10 月 1 日告示 | シンボル木：マツ 木：モクセイ、カエデ、イチョウ 花：キク、サルビア、ツツジ、シユンラン |
| | キャッチフレーズ | 人と自然にやさしく、品格のあるまち太田 |
| | 面 積 | 175.54 k m ² |
| | 利 用 交 通 機 関 | 東武伊勢崎線太田駅下車 0.5 k m |

市 の あ ら ま し

平成 17 年 3 月 28 日、太田市、尾島町、新田町及び藪塚本町の 1 市 3 町が新設合併して、新「太田市」が誕生し、現在に至っている。本市は、群馬県南東部の東経 139°、北緯 36°、東京から北西へ約 86km に位置し、東側は大泉町・邑楽町・栃木県足利市、西側は伊勢崎市、南側は埼玉県熊谷市・深谷市、北側は桐生市・みどり市に面している。南は利根川、北は渡良瀬川が流れており、標高 239m の金山と、八王子丘陵が北西部を走るほかは、概ね平坦地で、その標高は 30m から 110m の平坦部となっている。

人 口

(群馬県市町村別住民基本台帳 (令和 2 年 3 月末))

| | | | |
|-----------------|-----------------|------------------|----------------|
| 男 (外国人) | 女 (外国人) | 計 (外国人) | 世帯数 (外国人) |
| 114,792 (6,877) | 109,705 (5,170) | 224,497 (12,047) | 97,912 (6,555) |

議 会

| | |
|-------------|-------------------------|
| 議 会 現 員 数 | 30 人 (男 27 人、女 3 人) |
| 常 任 委 員 会 名 | 総務企画、市民文教、健康福祉、都市産業 |
| 党 派 別 | 公明 3 共産 2 立憲民主 1 無所属 24 |

組 織

| | |
|-------------------------|--|
| 行 政 組 織 | 市長部局 10 部 72 課 消防本部 1 部 5 課 教育委員会 1 部 6 課 議会事務局、選挙管理委員会事務局、監査委員事務局、農業委員会事務局 他 |
| 行 政 機 構 図 | 別紙参照 |
| 職 員 定 数 条 例 | 1,496 人 |
| 現 員 | 1,420 人 |
| 職 員 1 人 あ た り 人 口 | 149.61 人 |
| 一 部 事 務 組 合 へ の 加 入 状 況 | 太田市外三町広域清掃組合、群馬東部水道企業団 |

財 政

| | |
|-----------------|-------------------------------|
| 一般会計予算額 (市税の割合) | 令和 2 年度 84,660,000 千円 (44.1%) |
|-----------------|-------------------------------|

産 業 ・ 経 済

太田市の工業は、輸送機器産業を中心に形成されており、製造品出荷額等は北関東1位を誇る。農業は県内有数の農業産出額を誇り、そのうち大和芋、小玉スイカ、ほうれん草、ねぎの生産量が多い。また、モロヘイヤ、すいか、ほうれん草、ねぎ、大和芋の作付面積は県内1位。年間商品販売額についても高い数値を示し、バランスのとれた産業形態となっている。今後も、市内産業用地への優良企業の誘致や産業支援による既存企業の成長により、産業・経済において更なる発展が見込まれる。

| 事業所 (平成28年経済センサス-活動調査) | | 農業 (平成30～令和元年関東農林水産統計年報) | |
|--------------------------|---------------|--------------------------|-------------|
| 事業所数 | 10,279 事業所 | 耕地面積 | 6,130 ha |
| 従業者数 | 119,821 人 | 総農家数 | 4,022 戸 |
| | | 農業就業人口 | 4,075 人 |
| 工業 (平成30年工業統計調査) 従業者4人以上 | | 商業 (平成28年経済センサス-活動調査) | |
| 製造品出荷額等 | 2兆9375億3508万円 | 年間商品販売額 | 8657億1464万円 |
| 事業所数 | 743 事業所 | 商店数 | 1,923 店 |
| 従業者数 | 45,711 人 | 従業員数 | 16,220 人 |

生 活 環 境

| ご み (令和元年度実績) | | し 尿 等 (令和元年度実績) | |
|---------------------|--------------|-------------------|------------------------------|
| 搬入量 | 76,363.29 トン | 収集量 | 66,057 キロリットル |
| 可燃ごみ | 69,506.89 トン | し尿 | 4,782 キロリットル |
| 不燃及び粗大ごみ | 4,438.04 トン | 浄化槽 | 60,055 キロリットル |
| 資源化物 (分別収集・拠点回収) | 2,418.36 トン | 生活雑排水槽汚泥 | 1,220 キロリットル |
| 上 水 道 (令和2年3月31日) | | 下 水 道 (令和2年3月31日) | |
| 普及率 | 99.8 % | 公共下水道処理区域面積 | 1,888.1 ㍍ ² |
| | | 公共下水道処理区域内人口 | 102,972 人 |
| | | 公共下水道人口普及率 | 45.9 % |
| 道路 (市道) (平成31年4月1日) | | 公 園 (令和2年3月31日) | |
| 路線数 | 10,350 路線 | 公園緑地等 | 420 箇所 316.93 ㍍ ² |
| 改良率 | 64.0% | 1人あたりの公園緑地等の面積 | 14.11 m ² |
| 総延長 | 2,615,791 トル | | |
| 舗装率 | 77.4% | | |
| 住 宅 (令和2年3月31日) | | 医 療 (令和2年3月31日) | |
| 市営住宅 | 3,160 戸 | 病院 | 11 院 |
| 県営住宅 | 1,074 戸 | 診療所 | 155 箇所 歯科診療所 114 箇所 |
| | | 病院・診療所病床数 | |
| | | 病院 | 2,553 床 |
| | | 診療所 | 63 床 |

教 育

保育所 23 幼稚園 6 (3) 認定こども園 34 小学校 27 (26) 中学校 18 (17)
 特別支援学校 2 (2) 高等学校 9 (7) 大学 2 (1) 短大 0 ()は国公立

文 化 会 館

| | | |
|-------------------|-----------|------------------|
| 太 田 市 民 会 館 | 飯塚町 200-1 | TEL 0276-57-8577 |
| 新田文化会館 (エアリスホール) | 新田金井町 607 | TEL 0276-57-2222 |
| 藪塚本町文化ホール (カルトピア) | 大原町 505-2 | TEL 0277-78-0511 |

図 書 館

| | | |
|---------------|------------|------------------|
| 中 央 図 書 館 | 飯塚町 1549-2 | TEL 0276-48-6226 |
| 尾 島 図 書 館 | 亀岡町 63-1 | TEL 0276-60-7288 |
| 新 田 図 書 館 | 新田反町町 877 | TEL 0276-57-2676 |
| 藪 塚 本 町 図 書 館 | 大原町 505-2 | TEL 0277-78-0512 |

美 術 館 ・ 図 書 館

| | | |
|------------|-----------|------------------|
| 太田市美術館・図書館 | 東本町 16-30 | TEL 0276-55-3036 |
|------------|-----------|------------------|

資 料 館 ・ 記 念 館 等

| | | |
|--------------------------------|-------------|--------------------------------------|
| 新 田 荘 歴 史 資 料 館 | 世良田町 3113-9 | TEL 0276-52-2215 |
| 高 山 彦 九 郎 記 念 館 | 細谷町 1324-7 | TEL 0276-32-5632 |
| 縁 切 寺 満 徳 寺 資 料 館 | 徳川町 385-1 | TEL 0276-52-2276 |
| 藪塚本町歴史民俗資料館 | 藪塚町 149 | TEL 0277-78-5728 |
| 史跡金山城跡ガイダンス施設 太田市金山地域交流センター | 金山町 40-30 | TEL 0276-25-1066 TEL 0276-25-1067 |
| 大 隅 俊 平 美 術 館 | 由良町 3051 | TEL 0276-20-6855 |
| 太田市中島知久平邸地域交流センター | 押切町 1417 | TEL 0276-52-2235 |

まつり・イベント

水芭蕉まつり、八瀬川桜まつり、芝桜まつり、
関東山野草展、尾島ねふたまつり、やぶ塚かかし祭り、
関東菊花大会、太田スポーツ・レクリエーション祭、
RC 航空ページェント、産業環境フェスティバル、
おたイルミネーション、上州太田七福神めぐり 他

観 光 施 設

金山、大光院、八王子山公園、ぐんまこどもの国、
丸山薬師カタクリ群生地、冠稲荷のボケ、大慶寺の牡丹、
ボタニックガーデン、歴史公園 (世良田東照宮など)、
やぶ塚温泉郷、ジャパンスネークセンター、三日月村 他

文 化 財

天神山古墳、女体山古墳、上野国新田郡家跡、
新田荘遺跡、長楽寺宝塔、金山城跡、東照宮 (本殿、
唐門、拝殿)、高山彦九郎宅跡附遺髪塚、旧中島家住宅、
曹源寺栄螺堂 他

特 産 品 ・ 名 物

いちご、菊、地酒、焼きまんじゅう、ソーセージ、
大和芋、ねぎ、ごぼう、ほうれん草、ブリックスナイン
(フルーツトマト)、新田牛、乳製品、小玉スイカ、漬物、
焼きそば 他

姉 妹 ・ 友 好 都 市 の 状 況

| 区 分 | 提携都市名 | 提携年月日 |
|--------|--|-------------------|
| 国際姉妹都市 | バーバンク市 (アメリカ合衆国カリフォルニア州) | 昭和 59 年 2 月 14 日 |
| | ラフィエット市、西ラフィエット市、ティビカヌー郡 (アメリカ合衆国インディアナ州) | 平成 5 年 10 月 7 日 |
| 国際友好都市 | 営口市 (中華人民共和国遼寧省) | 昭和 62 年 9 月 26 日 |
| 国内姉妹都市 | 今治市 (愛媛県) | 平成 14 年 4 月 4 日 |
| 国内友好都市 | 弘前市 (青森県) | 平成 18 年 11 月 15 日 |

第三セクター等

| 法人名 | 形態 | 設立年月日 | 主要業務 |
|------------------|----|-------------|------------------------------------|
| 太田市土地開発公社 | － | S51. 7. 1 | 公共用地等の先行取得、工業・住宅用地等の造成事業 |
| 太田市健診センター | 一財 | S60. 12. 27 | 各種健診業務、健康センター管理運営、太田市平日夜間急病診療所事業 |
| 夢 麦 酒 太 田 | 株 | H 8. 10. 14 | 地ビールの製造販売等 |
| おおたコミュニティ放送 | 株 | H10. 5. 21 | FM ラジオ放送 |
| 太田国際貨物ターミナル | 株 | H11. 5. 12 | ターミナルの施設管理 貨物の荷役・保管 |
| 田園都市未来新田 | 株 | H 5. 5. 18 | ショッピングセンター経営管理等 |
| 太田市文化スポーツ振興財団 | 一財 | H 7. 11. 22 | 文化会館・体育施設等の管理運営 及び文化スポーツの振興 |
| 地域産学官連携ものづくり研究機構 | 一財 | H21. 1. 21 | 産学官連携によるものづくり人材 育成及び新産業創出の支援等 |
| 太田市行政管理公社 | 一財 | H21. 4. 1 | 市の外郭団体の人事管理や、公共施設 の管理及び運営に関する事業 |

令和2年度の主な施策・事業

| |
|-----------------------------|
| 施設型給付費負担金（幼児教育無償化に対応） |
| 義務教育学校施設・備品設備事業（令和元～2年度） |
| 勤労者融資及び金融対策事業 |
| 広域一般廃棄物処理施設整備事業（新焼却炉建設費） |
| 道路改良・整備事業（道路維持経費等） |
| 予防接種事業（風しん・ロタウイルス等） |
| 区画整理事業（太田駅周辺、東矢島、宝泉南部、尾島東部） |
| 市民健康診断事業（各種検診等） |
| （仮称）市民体育館建設事業 |

特色のある施策・事業等

| |
|---|
| 太田市マネジメントシステムの推進（IS09001、行政評価） |
| ICT教育機器整備事業 |
| 第3子以降子育て支援事業（保育園等の保育料無料化、幼稚園等・小中学校給食費助成等） |
| 第2子子育て支援事業（給食費助成） |
| こどもプラッツ推進事業 |
| 公共交通対策推進事業（デマンドバス運行事業委託料等） |
| スマートインターチェンジ周辺整備事業（スケートパーク場整備事業） |
| おおたシティプロモーション事業 |
| 1%まちづくり事業 |
| ふるさと応援寄付金事業 |
| （仮称）太田西複合拠点公共施設整備事業 |
| にいたやまグローバル人材育成事業 |

今後の主要課題及び目標等

| |
|---------------------------|
| 第2次太田市総合計画に基づく施策の推進 |
| 太田市人口ビジョン及び総合戦略に基づく施策の推進 |
| 持続可能な開発目標（SDGs）に叶う重要施策の推進 |
| 第2次太田市環境基本計画に基づく施策の推進 |
| 公共施設等総合管理計画に基づく計画的な施設の管理 |
| 有害鳥獣対策事業の推進 |

太田市市民憲章

わたくしたちは 豊かな自然と歴史のもとで
希望にみちた住みよいまちづくりを目指し
太田市の限りない発展に願いをこめて
ここに市民憲章を定めます

- 一 自然を愛し 歴史を学び
文化を育てる まちをつくります
- 一 教養をふかめ からだをきたえ
人権を尊重する まちをつくります
- 一 力をあわせ 知恵をだし
豊かな まちをつくります
- 一 きまりをまもり 助けあい 明るい家庭で
楽しい まちをつくります
- 一 環境を大切にして 産業をおこし
生きがいのある まちをつくります

平成18年3月28日制定



太田市マスコットキャラクター
おおたん

太田市行政機構図

(令和2年4月1日現在)

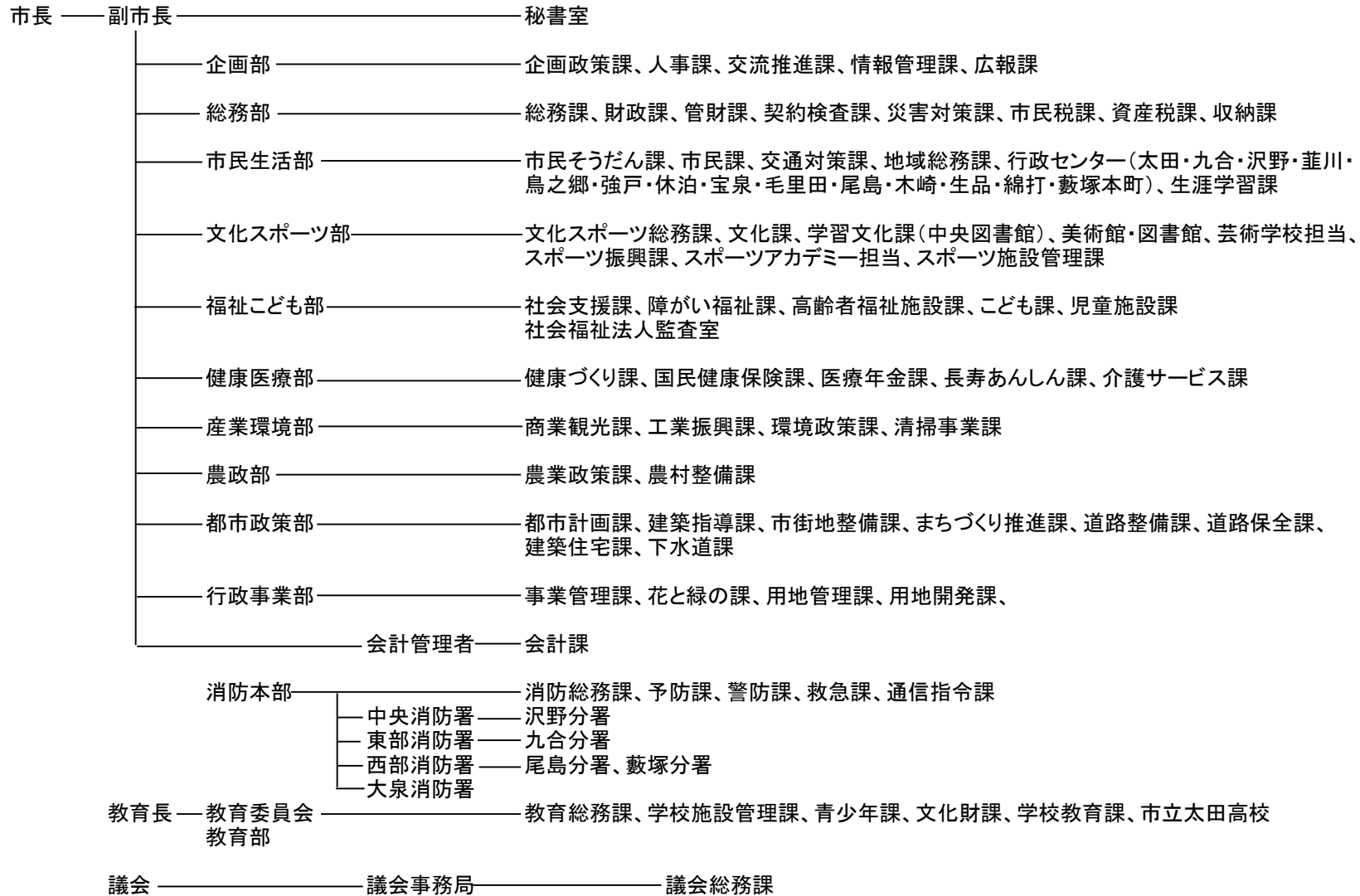

(行政委員会)

選挙管理委員会————選挙管理委員会事務局

監査委員会————監査委員事務局

公平委員会————公平委員会事務局

農業委員会————農業委員会事務局

固定資産評価審査委員会————固定資産評価審査委員会事務局

(一部事務組合)

太田市外三町広域清掃組合————総務課、施設整備課

群馬東部水道企業団