

行政センターより

## 教室生専集

### \*サボテンと多肉植物の寄せ植え

- ・日時 6月16日(木)午後1:30~3:30
- ・定員 20人(超えたら抽選)
- ・材料費 2,500円
- ・申込み 6/2(木)午前9:00~  
6/6(月)午後5:00までに右の  
2次元コードまたは電話(土日除く)で公民館へ



### \*シニア向けワードステップアップ

- ・日時 6月28(火)・29(水)・30日(木)  
午後1:30~4:30
- ・定員 先着10人 ・テキスト代 1,000円
- ・申込み 6/14(火)午前9:00~電話で公民館へ

※問い合わせ 中央公民館 Tel 78-5411

## GPS 端末を貸し出します!

認知症等により行方不明となるおそれがある高齢者等のご家族に対して、位置情報を取得できるGPS端末の貸し出しを行います。

### 対象者

- 市内に住民登録があり、以下のいずれの条件も満たす人
- ・認知症またはその疑いがあり、行方不明になるおそれがある高齢者(若年性認知症含む)を介護している家族
- ・行方不明発生時に位置情報を取得し、迎えに行くことができる

利用料 月額1,000円

※装着品(靴等)を希望する場合は、別途費用がかかります。

### 申し込み

印鑑を持参のうえ直接、介護サービス課へ

※問い合わせ 介護サービス課

Tel 0276-47-1856



## ..中止のお知らせ..

### ★ 藪塚まつり ★

新型コロナウイルス感染拡大防止のため、ご理解の程  
よろしく願いいたします。

※主催 藪塚まつり実行委員会



## 太田警察署管内

### 特殊詐欺被害が発生!

※キャッシュカードは  
見せない・渡さない



※暗証番号は他人には絶対教えない

昨年の被害 27件

被害額 7,540万円!

※常時留守番電話設定

※防犯機能付き電話機  
対策装置の設置



※家族だけの合い言葉を  
決めておきましょう

※キャッシュカードの利用限度額の  
引き下げを行いましょ

★怪しい電話→家族や警察に相談★

※太田警察署 Tel 0276-33-0110

## 子育てサロン ..のびのびキッズ..

日時 6月22日(水)午前10:00~正午

・会場 藪塚本町保健センター ・参加費 無料

※問い合わせ 社会福祉協議会西部支所

Tel 0276-57-2616

◆行政、人権・悩みごと相談◆ 第4木曜日 午前9:30~11:30 電話相談 Tel 0276-57-4177

◆藪塚本町地区総人口 22,166人 ◆世帯数 9,253世帯 (令和4年4月1日現在)

◆中央公民館 床清掃日のお知らせ◆ 5/27(金)午前・午後部屋の利用はできません



思い立ったら・・・ 今からでも遅くない  
**禁煙チャレンジ！！**

- ★日時 6/3(金)、7/6(水) (以外の日でも調整可)  
午前 9:30～ (1 時間程度の個別相談)
- ★会場 藪塚本町保健センター
- ★内容 呼気中一酸化炭素  
尿中ニコチン濃度測定  
具体的な禁煙方法の情報提供  
3ヶ月間保健師が禁煙サポート



新型コロナに感染した喫煙者は重症化しやすいと分かっています！

※申込み・問い合わせ  
 藪塚本町保健センター TEL0277-20-4400

★ **クビアカツヤカミキリ** ★  
**殺虫剤の貸出について**

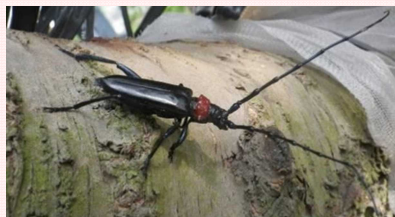

【被害樹木】  
 サクラ・ウメ  
 モモ・スモモ  
 アンズなど

特定外来生物クビアカツヤカミキリの幼虫に対し、殺虫効果のあるスプレー剤を、行政センター窓口で貸出できるようになりました。

被害を受けている木を伐採する場合は事前に環境対策課へ連絡してください。

※問い合わせ 環境政策課  
 Tel 0276-47-1953

《今月の納税》

**固定資産税 ・ 軽自動車税**

納期限 5月31日(火)

納期限までに必ず納付するよう、ご協力をお願いいたします。

問い合わせ 収納課 TEL 0276-47-1946

**6月・藪塚本町児童館からのお知らせ**

- ◆小学生行事 10:30～ (受付 5/14(土)～)  
11(土) 簡単フェルトコースター (父の日製作)
- (◇は 0～3 歳児 10:30～11:00 自由参加)
- ◇遊びの広場 14(火) 片栗粉遊び  
持ち物：着替え、タオル
- ◇くすのび広場 7・21(火) 親子でリズム遊び
- ◇お話広場 28(火) 絵本やパネルシアター等
- ◇なかよし広場 2(木) しゃぼん玉  
30(木) 工作

(★は 10:30～ 自由参加)

- ★1・22(水) 読み聞かせ
- ★8・29(水) 身長体重
- ★15(水)・23(木) シール貼り



- ・来館時には、マスクの着用、検温、手指の消毒を！
- ・未就学児の来館、行事参加は保護者の同伴が必要
- ・貸出遊具など、一部利用できないものもあります
- ・休館日 日・月曜日
- ・問い合わせ TEL 78-3577 (大原町 571-8)



**ファミリー・サポート  
 センター 会員募集**

「援助を受けたい人(おねがい会員)」と「援助ができる人(まかせて会員)」が会員となり、センターを通じて育児の助け合いを行う制度です。

- ◆活動内容
  - ・一時的な子どもの預かり (原則、まかせて会員の自宅で預かります)
  - ・保育施設や学童などへの送迎
  - ・病児・病後児の預かりなど
- ◆有償のボランティア活動です
  - ・おねがい会員利用料：1 時間 500 円～
  - ・まかせて会員報酬：1 時間 800 円～



- ◆活動に際しては、補償保険に加入
- ◆まかせて会員は事前に登録講習会を受講 (講習会は 6/6～6/10 参加費 2,712 円)

※問い合わせ ファミリー・サポート・センター  
 TEL 0276-55-3361