

B 医療機関で受ける けんしん



「●」のついた医療機関で受診できます。
「●予」は予約が必要です。

医療機関名	ヘルスチェック	子宮頸がん	電話番号 (市外局番 0276)
太田 本島総合病院	●予	●予	22-7131
春日医院	●		22-2257
喜多村クリニック	●予		26-1000
いやさかりゾートクリニック	●予		56-9585
登田医院	●		25-5556
山口外科医院	●		31-3561
九合 城山病院	●		46-0311
新井診療所	●		46-1850
伊藤内科小児科クリニック	●予		46-3311
岩崎医院	●	●予	45-5818
うがじんクリニック	●		40-1414
鹿山整形外科医院	●		45-0511
小林胃腸科医院	●		45-9080
高沢胃腸科外科	●		45-1133
竹内医院	●		30-0001
ときざわレディースクリニック	●	●予	60-2580
服部・えびすさまクリニック	●		55-3111
平原内科・消化器科	●		45-3891
深川クリニック	●		45-0133
藤井レディースクリニック	●	●	60-3111
星野内科胃腸科医院	●		48-5525
山岸内科医院	●		45-1580
渡辺クリニック	●予		40-1811
沢野 堀江病院(健康管理センター)	●予		38-5110
太田西部診療所	●予		32-0301
太田糖尿病クリニック	●予		55-6611
太田南クリニック	●		57-8927
荻野整形外科クリニック	●予		38-0867
金子クリニック	●		30-2626
さわのクリニック	●		60-5050
下浜田クリニック	●		47-7330
秀クリニック	●		38-1137
正田医院	●		38-5511
関口医院	●		38-0358
土屋クリニック	●		33-7250
野村クリニック	●		61-3796
葦川 富士ヶ丘病院	●予		22-1281
太田協立診療所	●		45-4911
小島医院	●		25-0378
椎名内科医院	●		45-8699
杉立医院	●予		46-9345

医療機関名	ヘルスチェック	子宮頸がん	電話番号 (市外局番 0276)
葦川 松本医院		●	46-8707
山口医院	●	●	45-8818
山田クリニック	●予		40-2121
鳥之郷 太田記念病院(健康管理センター)		●予	55-2370
大島胃腸科内科クリニック	●		33-7500
杉田内科医院	●		37-7338
谷ロクリニック	●		33-7756
堀越医院	●予		22-2660
もとじま整形外科・糖尿病内科	●		33-9777
強戸 中野医院	●		37-5800
休泊 有坂医院	●		45-3681
いいじま呼吸器科内科クリニック	●予		49-1121
えはら内科クリニック	●		60-3130
宝泉 あおぞら内科リウマチ科クリニック	●予		55-2590
太田ハートクリニック	●		57-6181
川田クリニック	●予		33-7755
くつなクリニック	●		60-4475
くろいわ内科呼吸器科クリニック	●		32-9618
宝診療所	●		31-8200
たから女性クリニック	●予	●予	32-2159
みのわクリニック	●予		40-4888
もとはしクリニック	●		31-5071
毛里田 イムス太田中央総合病院	●予	●予	37-8118
尾島 尾島クリニック	●		40-7171
しのはらクリニック	●		52-5501
横室医院	●		52-0502
新田 荒木医院	●		57-2722
飯塚医院	●		56-1040
大沢医院	●		56-7369
木崎クリニック	●		56-7770
しむら整形外科	●		57-8835
鈴木医院	●		56-7876
宝田医院	●		40-8088
たきざわ医院	●		55-1010
綿打診療所	●予		56-3366
藪塚 宏愛会第一病院	●予		0277-78-1555
五十嵐医院	●		0277-78-2405
坂本胃腸科医院	●予		0277-40-4111
ほんまち診療所	●		0277-78-2254
和賀クリニック	●		0277-20-4370

1 最初に 自分が受けられるけんしんを受診券(シール)で 確認

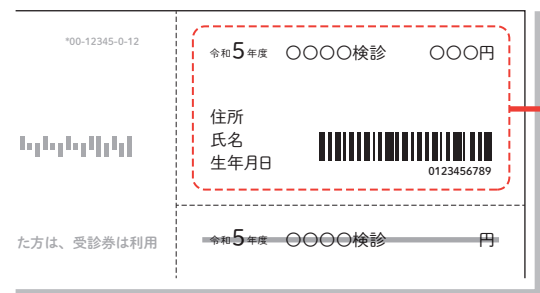

封筒に入っている受診券を見ると、あなたが受けられるけんしんと費用がわかります。

印字あり 受けられます 受けられる検診の受診券に、住所・氏名・生年月日の印字があります。

※受診券の年齢は、令和6年3月31日現在の年齢です。
※生活保護世帯・令和5年度 市民税非課税世帯(令和4年1月1日～12月31日の所得により世帯全員が非課税であること)に限り、受診時の申請により**負担金免除**できます。 **事後申請は受付できません。**

2 次に A 集団けんしん・B 医療機関 のどちらか 選んで受診

A 集団けんしん

保健センターで実施するけんしんで、予約が必要
実施日程：中面日程をご覧ください

■申込み **予約が必要です。**
詳しくは、中面の **A** へ

LINE 太田市 LINE どちらかで
電話 予約

■持ち物 受診券 バーコードシール 自己負担金
※定員になりしだい締め切り

B 医療機関

医療機関で実施するけんしん
実施期間：5月1日～12月20日

■申込み **医療機関に、直接予約が必要です。**
詳しくは、裏面の **B** へ

■持ち物 受診券 バーコードシール 自己負担金 保険証

早めの予約を
おすすめします

歯科医院で受ける 歯周病検診

※「受診券」「歯ブラシ」をお持ちください。

医療機関名	電話番号(0276)
太田 亀井歯科医院	32-2008
久保田歯科医院	45-5739
さいとう歯科医院	45-3266
関根歯科医院	22-2317
橋本歯科医院	22-2497
橋本歯科クリニック	25-8884
ファミリー歯科・矯正歯科クリニック	55-0011
九合 あい歯科クリニック	47-0648
えん歯科クリニック	47-7211
えんどう歯科	48-8214
おおたモール歯科	57-8555
きむら歯科医院	49-4924
ゴスペル歯科クリニック	49-1182
田中歯科医院	47-7177
ツイヒジ歯科医院	46-8849
どちらら歯科	50-1883
永倉歯科医院	48-8722
西ばやし歯科医院	48-1122
長谷川歯科医院	45-7135
藤平歯科医院	49-3601
沢野 あまめ歯科クリニック	60-0194
アルス歯科クリニック	55-0418
伊丹歯科医院	32-2777
太田アクア歯科クリニック	60-0018
小野歯科医院	38-5352
関口医院	38-0358
備前島歯科医院	38-0428
堀越歯科医院	38-6307

医療機関名	電話番号(0276)
沢野 ラブ歯科クリニック	38-5131
葦川 うめざわ歯科クリニック	22-1770
おおや歯科医院	22-3335
須藤歯科クリニック	46-3527
とやま歯科クリニック	40-2885
ヒデ・デンタルクリニック	55-1184
ふじい歯科・小児歯科	20-2232
山口歯科医院	46-4722
鳥之郷 大木歯科クリニック	22-6480
本暮歯科医院	20-2019
竹部歯科医院	32-4182
とりの森デンタルケア	25-7191
とりやま歯科医院	60-5949
強戸 尾内歯科医院	37-0914
中野歯科医院	37-5858
休泊 ちえ美歯科医院	30-0418
ピース歯科・矯正歯科	55-0648
宝泉 五十嵐歯科医院	31-0555
いとう歯科口腔外科	32-4141
太田中央歯科クリニック	52-8095
くぼた歯科・矯正歯科	61-3718
くぼた歯科・矯正歯科	31-0611
四分一歯科クリニック	31-9595
しまぎぎデンタルクリニック	40-4182
たかはし歯科医院	32-5210
フカサワ歯科クリニック	32-5353

医療機関名	電話番号(0276)
宝泉 ふじ医科歯科クリニック	47-3883
やまもと歯科医院	32-3285
毛里田 阿部歯科医院	37-6481
イムス太田中央総合病院	37-2442(歯科直通)
さいとう歯科クリニック	37-4618
長島歯科医院	40-5553
尾島 飯塚歯科医院	52-0132
岸歯科医院	52-0308
栗原歯科医院	52-0025
小沼歯科クリニック	52-2459
めぐみ歯科クリニック	60-7730
やまざし歯科医院	40-7070
新田 いいた歯科医院	56-7711
いのおか歯科医院	57-4655
加藤歯科医院	57-0597
幸生歯科医院	57-0062
中央歯科クリニック	56-0418
野村歯科クリニック	57-4182
もろ歯科医院	56-8118
山鹿歯科医院	56-6480
藪塚 いづか歯科医院	0277-20-4182
おおた阿部歯科クリニック	0277-78-9002
おおばら歯科医院	0277-20-4123
恩田歯科医院	0277-78-9399
後藤歯科医院	0277-78-7372
椎名歯科クリニック	0277-78-6118
伏島歯科医院	0277-78-2938

がん検診は 症状のない人が受けるものです

■不正出血がある など、すでに自覚症状がある方や治療中・経過観察中の方は、検診ではなく早めに医療機関を受診してください。

種類	対象者	方法	市で定めた けんしん内容	自己負担金	精密検査(保険診療)
子宮頸がん検診	20歳以上の女性	集団 医療機関	視診・細胞診・内診	500円	コルポスコープ下の組織診や細胞診、HPV検査
骨粗しょう症検診	30～70歳までの5歳刻み (30・35・40・45・・・)の年齢の女性	集団	かかとの骨で超音波測定	500円	骨量測定、レントゲン撮影、血清検査、尿検査等
歯周病検診	20～70歳までの5歳刻み (20・25・30・35・・・)の年齢の方	医療機関	口腔内診査・歯周病予防のアドバイス	500円	
ヘルスチェック	20・25・30・35歳の方	医療機関	身体計測・血圧測定・血液検査・尿検査・心電図検査	500円	

健康相談

申込制

けんしん結果や生活習慣について保健師に相談できます。
まずは気軽に、お近くの保健センターまでお問合せください。

禁煙チャレンジ!

申込制

3ヶ月間の禁煙サポート

あなたに合った禁煙方法を一緒に考えます。
ご家族やご友人とお誘い合わせての申し込みも受け付けています。
まずは気軽に、お近くの保健センターまでお問合せください。

A 集団けんしん B 医療機関

子宮頸がん検診

子宮頸がんは
HPV※の感染が原因と
考えられています。

HPVは主に性行為によって感染し、
ほとんどは自然に排除されますが感染が
長引くと子宮頸がんに行進することもあります。
※HPV…ヒトパピロマーウイルス



ワクチンで防げない HPV感染もあるため、
HPVワクチンを接種した方も検診を受けることが大切です。

B 医療機関

ヘルスチェック

20、25、30、35歳の
みなさん必見です!



ぜひ受けてください!

- 主婦の方
- 自営業・フリーランスの方
- 職場のけんしんがない方

個人で受けると
約9,000円の検査が
ワンコイン **500円!**



A 集団けんしん

骨粗しょう症検診

あなたの骨は
大丈夫?

骨量は18歳頃にピークを迎えた後、様々な
理由で減少していきますが、生活習慣で
減少をゆるやかにすることができます。

かかとの骨で測定します



5歳刻み年齢の検診で自分の骨量を知り
日頃の生活習慣を見直しましょう!!

B 医療機関

歯周病検診

歯周病検診でお口の状況を
確認してみませんか。

「私は大丈夫」と思わないで...
[歯周炎の人の割合]

資料:「平成28年度 歯科疾患実態調査」の結果 参照

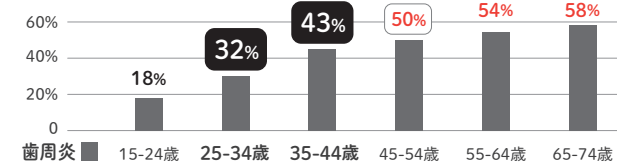

A 集団けんしん 予約方法



太田市 新田 藪塚本町 保健センター

LINE 予約

LINEから簡単に、
予約が出来るようになりました!

※5月1日～ 予約開始!!

太田市 LINE



おとなの健康
(各種予約) から

- 「集団けんしん予約」を選ぶ
- 受けたい「けんしん」を選ぶ
- 「けんしん」を確認し 予約内容入力へ
- 「整理番号」他 必要事項入力

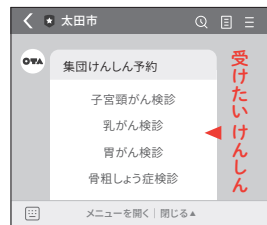
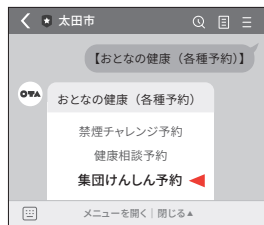

整理番号は
受診券
バーコード下の
11桁の数字を入力



電話予約・お問合せ 8時30分～17時15分 土・日・祝は除く

※予約開始日は 集団けんしん日程で確認してください。

- 太田市保健センター tel 0276-46-5115 / fax 0276-46-5293
- 新田保健センター tel 0276-57-2651
- 藪塚本町保健センター tel 0277-20-4400

動画で観る

子宮頸がん けんしんの受け方

けんしんの手順を
短い動画にまとめました。
是非ご覧ください!



! 集団けんしん 注意事項

自分が受ける けんしんの確認をお願いします!



子宮頸がん
検診

- 生理日以外での受診をお勧めします。
- 内診があります。着脱しやすい服装・ゆったりしたスカートでお出かけください。



骨粗しょう症
検診

- 骨粗しょう症の治療をしている方は、
医療機関で継続して経過をみてください。
- 素足で検査をします。(かかとの骨で測定します)
タイツ・ストッキング等は着用せずお出かけください。



集団けんしん 日程

LINE 予約 全日程 5月1日～ (12月まで 通年予約可能)

電話予約 予約開始日を確認ください

予約必要

集団けんしん 日程		子宮頸がん検診	骨粗しょう症検診	電話予約 開始日
日程	受付時間	9時～10時30分	9時30分～11時	
	午前	1時～3時	1時30分～3時	
5月	22日(月)	午前 午後	太田 太田	電話 5月8日(月)～
	24日(水)	午前 午後	新田 新田	
	25日(木)	午後	太田	
	30日(火)	午前 午後	藪塚本町 藪塚本町	
6月	7日(水)	午後	太田	電話 5月17日(水)～
	8日(木)	午後	新田	
	16日(金)	午前 午後	太田 太田	
	30日(金)	午後	藪塚本町	
7月	3日(月)	午前 午後	太田 太田	電話 子宮 7月19日(水)～ 骨 8月1日(火)～
	6日(木)	午前 午後	新田 新田	
	24日(月)	午前 午後	太田 太田	
	25日(火)	午後	新田	
8月	8日(火)	午後	藪塚本町	電話 子宮 7月19日(水)～ 骨 8月1日(火)～
	9日(水)	午後	新田	
	22日(火)	午後	太田	
	31日(木)	午前 午後	太田	
9月	1日(金)	午前 午後	新田 新田	電話 子宮 7月19日(水)～ 骨 8月1日(火)～
	4日(月)	午前 午後	太田 太田	
	12日(火)	午前 午後	新田 新田	
	29日(金)	午前 午後	太田 太田 藪塚本町 藪塚本町	
10月	4日(水)	午前 午後	太田 太田	電話 10月11日(水)～
	24日(火)	午前 午後	藪塚本町 藪塚本町	
	30日(月)	午前 午後	太田 太田	
11月	1日(水)	午後	新田	電話 10月11日(水)～
	15日(水)	午前 午後	新田 新田	
	21日(火)	午後	太田	
	29日(水)	午後	藪塚本町	
12月	6日(水)	午後	新田	電話 10月11日(水)～
	7日(木)	午前 午後	太田 太田	
	14日(木)	午前 午後	新田 新田	
	20日(水)	午前 午後	太田 太田 藪塚本町 藪塚本町	

希望の検診日
11日前までの予約がスムーズです。
定員になりしだい締め切ります。



子宮頸がん けんしん

では

託児が全日程
OK
です!

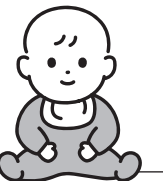

小さなお子さま連れの方は、
診察時にお子様をお預かり
いたします。
ご予約の際にお伝えください。

※医師の診察時間は
・午前 9時30分～
・午後 1時30分～ です。