

換地圖

23街区

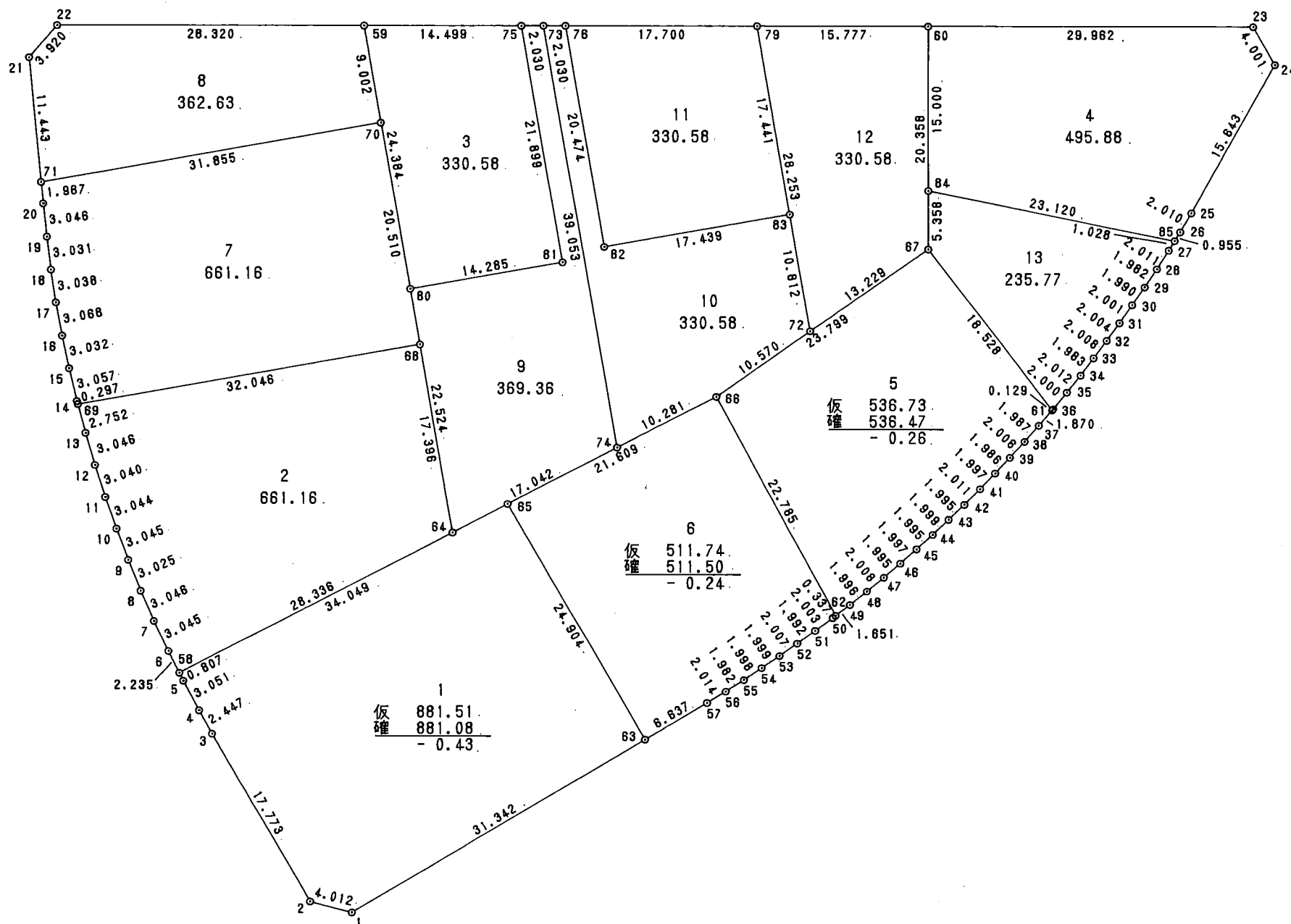
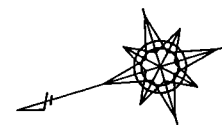

1/500

面積計算書

地番； 23- 1

PAGE 130

測点	X	Y	D X	D Y	距離	方向角	夾角	倍横距	倍面積
23- 1	28951.509	-50182.755	3.428	2.084	4.012	31-17-49	224-46-08	2.084	7.143952
23- 2	28954.937	-50180.671	4.148	17.282	17.773	76-30-12	225-12-23	21.450	88.974600
23- 3	28959.085	-50163.389	0.534	2.388	2.447	77-23-42	180-53-30	41.120	21.958080
23- 4	28959.619	-50161.001	0.615	2.988	3.051	78-22-11	180-58-29	46.496	28.595040
23- 5	28960.234	-50158.013	0.142	0.795	0.807	79-51-55	181-29-44	50.279	7.139618
23- 58	28960.376	-50157.218	-33.521	5.977	34.049	169-53-20	270-01-25	57.051	-1912.406571
23- 65	28926.855	-50151.241	-5.826	-24.212	24.904	256-28-15	266-34-55	38.816	-226.142016
23- 63	28921.029	-50175.453	30.480	-7.302	31.342	346-31-41	270-03-26	7.302	222.564960
合計					118.385		1800-00-00	1 / 2 面積	-1762.172337 881.0861685 881.0861685

面積計算書

地番； 23- 2

PAGE 131

測点	X	Y	D X	D Y	距離	方向角	夾角	倍横距	倍面積
23- 58	28960.376	-50157.218	0.393	2.200	2.235	79-52-28	269-59-04	2.200	0.864600
23- 6	28960.769	-50155.018	0.466	3.009	3.045	81-11-48	181-19-20	7.409	3.452594
23- 7	28961.235	-50152.009	0.378	3.022	3.046	82-52-13	181-40-25	13.440	5.080320
23- 8	28961.613	-50148.987	0.284	3.012	3.025	84-36-49	181-44-36	19.474	5.530616
23- 9	28961.897	-50145.975	0.193	3.039	3.045	86-21-58	181-45-09	25.525	4.926325
23- 10	28962.090	-50142.936	0.138	3.041	3.044	87-24-06	181-02-08	31.605	4.361490
23- 11	28962.228	-50139.895	0.055	3.040	3.040	88-57-49	181-33-43	37.686	2.072730
23- 12	28962.283	-50136.855	-0.044	3.046	3.046	90-49-39	181-51-50	43.772	-1.925968
23- 13	28962.239	-50133.809	-0.081	2.750	2.752	91-41-31	180-51-52	49.568	-4.015008
23- 69	28962.158	-50131.059	-31.806	-3.920	32.046	187-01-39	275-20-08	48.398	-1539.346788
23- 68	28930.352	-50134.979	2.128	-17.265	17.396	277-01-40	270-00-01	27.213	57.909264
23- 64	28932.480	-50152.244	27.896	-4.974	28.336	349-53-24	252-51-44	4.974	138.754704
合計					104.056		2520-00-00	1/2 面積	-1322.335121 661.1675605 661.1675605

面積計算書

地番； 23- 3

PAGE 132

測点	X	Y	D X	D Y	距離	方向角	夾角	倍横距	倍面積
23- 80	28929. 725	-50129. 890	-2. 984	24. 201	24. 384	97-01-40	270-00-12	24. 201	-72. 215784
23- 59	28926. 741	-50105. 689	-13. 874	-4. 213	14. 499	196-53-38	279-51-58	44. 189	-613. 078186
23- 75	28912. 867	-50109. 902	2. 680	-21. 735	21. 899	277-01-38	260-08-00	18. 241	48. 885880
23- 81	28915. 547	-50131. 637	14. 178	1. 747	14. 285	7-01-28	269-59-50	-1. 747	-24. 768966
合計					75. 067		1080-00-00		-661. 177056
								1 / 2 面積	330. 588528 330. 588528

面積計算書

地番； 23- 4

PAGE 133

測点	X	Y	D X	D Y	距離	方向角	夾角	倍横距	倍面積
23- 84	28881.324	-50135.158	-4.374	14.348	15.000	106-57-26	258-41-04	14.348	-62.758152
23- 60	28876.950	-50120.810	-28.669	-8.707	29.962	196-53-37	269-56-11	19.989	-573.064641
23- 23	28848.281	-50129.517	-0.920	-3.894	4.001	256-42-25	239-48-48	7.388	-6.796960
23- 24	28847.361	-50133.411	11.400	-10.712	15.643	316-46-56	240-04-31	-7.218	-82.285200
23- 25	28858.761	-50144.123	1.484	-1.356	2.010	317-34-50	180-47-54	-19.286	-28.620424
23- 26	28860.245	-50145.479	0.717	-0.630	0.955	318-42-00	181-07-10	-21.272	-15.252024
23- 85	28860.962	-50146.109	20.362	10.951	23.120	28-16-22	249-34-22	-10.951	-222.984262
合計					90.691		1620-00-00	1 / 2 面積	-991.761663 495.8808315 495.8808315

面積計算書

地番； 23- 5

PAGE 134

測点	X	Y	D X	D Y	距離	方向角	夾角	倍横距	倍面積
23- 66	28905.582	-50147.448	-22.695	7.165	23.799	162-28-41	264-24-49	7.165	-162.609675
23- 67	28882.887	-50140.283	-6.620	-17.304	18.528	249-03-56	266-35-15	-2.974	19.687880
23- 61	28876.267	-50157.587	1.584	-0.995	1.870	327-52-34	258-48-38	-21.273	-33.696432
23- 37	28877.851	-50158.582	1.701	-1.027	1.987	328-52-41	181-00-07	-23.295	-39.624795
23- 38	28879.552	-50159.609	1.735	-1.007	2.006	329-52-08	180-59-27	-25.329	-43.945815
23- 39	28881.287	-50160.616	1.730	-0.976	1.986	330-34-12	180-42-04	-27.312	-47.249760
23- 40	28883.017	-50161.592	1.757	-0.950	1.997	331-36-01	181-01-49	-29.238	-51.371166
23- 41	28884.774	-50162.542	1.779	-0.938	2.011	332-11-56	180-35-55	-31.126	-55.373154
23- 42	28886.553	-50163.480	1.781	-0.900	1.995	333-11-28	180-59-32	-32.964	-58.708884
23- 43	28888.334	-50164.380	1.800	-0.870	1.999	334-12-14	181-00-46	-34.734	-62.521200
23- 44	28890.134	-50165.250	1.810	-0.838	1.995	335-09-24	180-57-10	-36.442	-65.960020
23- 45	28891.944	-50166.088	1.823	-0.815	1.997	335-54-44	180-45-20	-38.095	-69.447185
23- 46	28893.767	-50166.903	1.834	-0.784	1.995	336-51-15	180-56-31	-39.694	-72.798796
23- 47	28895.601	-50167.687	1.860	-0.756	2.008	337-52-50	181-01-35	-41.234	-76.695240
23- 48	28897.461	-50168.443	1.862	-0.720	1.996	338-51-34	180-58-44	-42.710	-79.526020
23- 49	28899.323	-50169.163	1.546	-0.578	1.651	339-30-17	180-38-43	-44.008	-68.036368
23- 62	28900.869	-50169.741	4.713	22.293	22.785	78-03-52	278-33-35	-22.293	-105.066909
合計					92.605		3420-00-00	1 / 2 面積	-1072.943539 536.4717695 536.4717695

面積計算書

地番； 23- 6

PAGE 135

測点	X	Y	D X	D Y	距離	方向角	夾角	倍横距	倍面積
23- 65	28926. 855	-50151. 241	-21. 273	3. 793	21. 609	169-53-32	273-25-17	3. 793	-80. 688489
23- 66	28905. 582	-50147. 448	-4. 713	-22. 293	22. 785	258-03-52	268-10-20	-14. 707	69. 314091
23- 62	28900. 869	-50169. 741	0. 316	-0. 118	0. 337	339-30-17	261-26-25	-37. 118	-11. 729288
23- 50	28901. 185	-50169. 859	1. 889	-0. 667	2. 003	340-33-07	181-02-50	-37. 903	-71. 598767
23- 51	28903. 074	-50170. 526	1. 887	-0. 637	1. 992	341-20-48	180-47-41	-39. 207	-73. 983609
23- 52	28904. 961	-50171. 163	1. 912	-0. 611	2. 007	342-16-41	180-55-53	-40. 455	-77. 349960
23- 53	28906. 873	-50171. 774	1. 914	-0. 577	1. 999	343-13-26	180-56-45	-41. 643	-79. 704702
23- 54	28908. 787	-50172. 351	1. 920	-0. 554	1. 998	343-54-18	180-40-52	-42. 774	-82. 126080
23- 55	28910. 707	-50172. 905	1. 915	-0. 512	1. 982	345-01-53	181-07-35	-43. 840	-83. 953600
23- 56	28912. 622	-50173. 417	1. 953	-0. 490	2. 014	345-54-56	180-53-03	-44. 842	-87. 576426
23- 57	28914. 575	-50173. 907	6. 454	-1. 546	6. 637	346-31-41	180-36-45	-46. 878	-302. 550612
23- 63	28921. 029	-50175. 453	5. 826	24. 212	24. 904	76-28-15	269-56-34	-24. 212	-141. 059112
合計					90. 267		2520-00-00	1 / 2 面積	-1023. 006554 511. 503277 511. 503277

面積計算書

地番； 23- 7

PAGE 136

測点	X	Y	D X	D Y	距離	方向角	夾角	倍横距	倍面積
23- 69	28962.158	-50131.059	-0.009	0.297	0.297	91-41-31	264-39-52	0.297	-0.002673
23- 14	28962.149	-50130.762	-0.178	3.052	3.057	93-20-16	181-38-45	3.646	-0.648988
23- 15	28961.971	-50127.710	-0.267	3.020	3.032	95-03-09	181-42-53	9.718	-2.594706
23- 16	28961.704	-50124.690	-0.348	3.048	3.068	96-30-48	181-27-39	15.786	-5.493528
23- 17	28961.356	-50121.642	-0.438	3.006	3.038	98-17-25	181-46-37	21.840	-9.565920
23- 18	28960.918	-50118.636	-0.508	2.988	3.031	99-38-56	181-21-31	27.834	-14.139672
23- 19	28960.410	-50115.648	-0.560	2.994	3.046	100-35-39	180-56-43	33.816	-18.936960
23- 20	28959.850	-50112.654	-0.392	1.928	1.967	101-29-33	180-53-54	38.738	-15.185296
23- 71	28959.458	-50110.726	-31.616	-3.897	31.855	187-01-39	265-32-06	36.769	-1162.488704
23- 70	28927.842	-50114.623	2.510	-20.356	20.510	277-01-41	270-00-02	12.516	31.415160
23- 68	28930.352	-50134.979	31.806	3.920	32.046	7-01-39	269-59-58	-3.920	-124.679520
合計					104.947		2340-00-00	1 / 2 面積	-1322.320807 661.1604035 661.1604035

面積計算書

地番； 23- 8

PAGE 137

測点	X	Y	D X	D Y	距離	方向角	夾角	倍横距	倍面積
23- 71	28959.458	-50110.726	-2.280	11.214	11.443	101-29-33	274-27-54	11.214	-25.567920
23- 21	28957.178	-50099.512	-3.339	2.053	3.920	148-24-52	226-55-19	24.481	-81.742059
23- 22	28953.839	-50097.459	-27.098	-8.230	28.320	196-53-36	228-28-44	18.304	-496.001792
23- 59	28926.741	-50105.689	1.101	-8.934	9.002	277-01-38	260-08-02	1.140	1.255140
23- 70	28927.842	-50114.623	31.616	3.897	31.855	7-01-39	270-00-01	-3.897	-123.207552
合計					84.540		1260-00-00		-725.264183
								1 / 2 面積	362.6320915 362.6320915

面積計算書

地番; 23- 9

PAGE 138

測点	X	Y	D X	D Y	距離	方向角	夾角	倍横距	倍面積
23- 64	28932.480	-50152.244	-2.755	22.354	22.524	97-01-40	287-08-19	22.354	-61.585270
23- 80	28929.725	-50129.890	-14.178	-1.747	14.285	187-01-28	269-59-48	42.961	-609.101058
23- 81	28915.547	-50131.637	-2.680	21.735	21.899	97-01-38	90-00-10	62.949	-168.703320
23- 75	28912.867	-50109.902	-1.942	-0.590	2.030	196-54-10	279-52-32	84.094	-163.310548
23- 73	28910.925	-50110.492	4.778	-38.761	39.053	277-01-39	260-07-29	44.743	213.782054
23- 74	28915.703	-50149.253	16.777	-2.991	17.042	349-53-21	252-51-42	2.991	50.180007
合計					116.833		1440-00-00	1 / 2 面積	-738.738135 369.3690675 369.3690675

面積計算書

地番； 23-10

PAGE 139

測点	X	Y	D X	D Y	距離	方向角	夾角	倍横距	倍面積
23- 74	28915.703	-50149.253	-4.778	38.761	39.053	97-01-39	287-08-09	38.761	-185.200058
23- 73	28910.925	-50110.492	-1.942	-0.590	2.030	196-53-04	279-51-25	76.932	-149.401944
23- 76	28908.983	-50111.082	2.504	-20.320	20.474	277-01-38	260-08-34	56.022	140.279088
23- 82	28911.487	-50131.402	-17.307	-2.134	17.439	187-01-38	90-00-00	33.568	-580.961376
23- 83	28894.180	-50133.536	1.323	-10.730	10.812	277-01-39	270-00-01	20.704	27.391392
23- 72	28895.503	-50144.266	10.079	-3.182	10.570	342-28-41	245-27-02	6.792	68.456568
23- 66	28905.582	-50147.448	10.121	-1.805	10.281	349-53-30	187-24-49	1.805	18.268405
合計					110.659		1620-00-00	1 / 2 面積	-661.167925 330.5839625 330.5839625

面積計算書

地番； 23-11

PAGE 140

測点	X	Y	D X	D Y	距離	方向角	夾角	倍横距	倍面積
23- 82	28911.487	-50131.402	-2.504	20.320	20.474	97-01-38	270-00-00	20.320	-50.881280
23- 76	28908.983	-50111.082	-16.937	-5.144	17.700	196-53-36	279-51-58	35.496	-601.195752
23- 79	28892.046	-50116.226	2.134	-17.310	17.441	277-01-39	260-08-03	13.042	27.831628
23- 83	28894.180	-50133.536	17.307	2.134	17.439	7-01-38	269-59-59	-2.134	-36.933138
合計					73.054		1080-00-00	1 / 2 面積	-661.178542 330.589271 330.589271

面積計算書

地番； 23-12

PAGE 141

測点	X	Y	D X	D Y	距離	方向角	夾角	倍横距	倍面積
23- 72	28895. 503	-50144. 266	-3. 457	28. 040	28. 253	97-01-39	294-32-58	28. 040	-96. 934280
23- 79	28892. 046	-50116. 226	-15. 096	-4. 584	15. 777	196-53-37	279-51-58	51. 496	-777. 383616
23- 60	28876. 950	-50120. 810	5. 937	-19. 473	20. 358	286-57-24	270-03-47	27. 439	162. 905343
23- 67	28882. 887	-50140. 283	12. 616	-3. 983	13. 229	342-28-41	235-31-17	3. 983	50. 249528
合計					77. 617		1080-00-00	1 / 2 面積	-661. 163025 330. 5815125 330. 5815125

面積計算書

地番； 23-13

PAGE 142

測点	X	Y	D X	D Y	距離	方向角	夾角	倍横距	倍面積
23- 67	28882.887	-50140.283	-1.563	5.125	5.358	106-57-20	217-53-24	5.125	-8.010375
23- 84	28881.324	-50135.158	-20.362	-10.951	23.120	208-16-22	281-19-02	-0.701	14.273762
23- 85	28860.962	-50146.109	0.773	-0.679	1.028	318-42-00	290-25-38	-12.331	-9.531863
23- 27	28861.735	-50146.788	1.533	-1.302	2.011	319-39-30	180-57-30	-14.312	-21.940296
23- 28	28863.268	-50148.090	1.532	-1.257	1.982	320-37-53	180-58-23	-16.871	-25.846372
23- 29	28864.800	-50149.347	1.561	-1.234	1.990	321-40-23	181-02-30	-19.362	-30.224082
23- 30	28866.361	-50150.581	1.584	-1.223	2.001	322-19-42	180-39-19	-21.819	-34.561296
23- 31	28867.945	-50151.804	1.610	-1.194	2.004	323-26-20	181-06-38	-24.236	-39.019960
23- 32	28869.555	-50152.998	1.631	-1.172	2.008	324-17-59	180-51-39	-26.602	-43.387862
23- 33	28871.186	-50154.170	1.628	-1.133	1.983	325-09-51	180-51-52	-28.907	-47.060596
23- 34	28872.814	-50155.303	1.670	-1.122	2.012	326-06-16	180-56-25	-31.162	-52.040540
23- 35	28874.484	-50156.425	1.674	-1.094	2.000	326-50-04	180-43-48	-33.378	-55.874772
23- 36	28876.158	-50157.519	0.109	-0.068	0.129	327-52-34	181-02-30	-34.540	-3.764860
23- 61	28876.267	-50157.587	6.620	17.304	18.528	69-03-56	281-11-22	-17.304	-114.552480
合計					66.154		2880-00-00	1 / 2 面積	-471.541592 235.770796 235.770796