



令和5年度



太田市の概要

SUMMARY OF OTA IN 2023

<p style="text-align: center;">市 章</p>  <p style="text-align: center;">おおた</p> <p>平成 17 年 6 月 28 日告示</p>	市 制 施 行 日	平成 17 年 3 月 28 日
	所 在 地	〒373-8718 太田市浜町 2 番 35 号
	電 話	(0276) 47 - 1111 (代表)
	フ ァ ッ ク ス	(0276) 47 - 1888
	ホ ー ム ペ ー ジ	http://www.city.ota.gunma.jp/
	市の木・市の花 平成 17 年 10 月 1 日告示	シンボル木：マツ 木：モクセイ、カエデ、イチョウ 花：キク、サルビア、ツツジ、シュンラン
	キャッチフレーズ	人と自然にやさしく、品格のあるまち太田
面 積	175.54 k m ²	
利 用 交 通 機 関	東武伊勢崎線太田駅下車 0.5 k m	

市 の あ ら ま し

平成 17 年 3 月 28 日、太田市、尾島町、新田町及び藪塚本町の 1 市 3 町が新設合併して、新「太田市」が誕生し、現在に至っている。本市は、群馬県南東部の東経 139°、北緯 36°、東京から北西へ約 86km に位置し、東側は大泉町・邑楽町・栃木県足利市、西側は伊勢崎市、南側は埼玉県熊谷市・深谷市、北側は桐生市・みどり市に面している。南は利根川、北は渡良瀬川が流れており、標高 239m の金山と、八王子丘陵が北西部を走るほかは、概ね平坦地で、その標高は 30m から 110m の平坦部となっている。

人 口

(群馬県市町村別住民基本台帳 (令和 5 年 3 月末))

男 (外国人)	女 (外国人)	計 (外国人)	世帯数 (外国人)
113,615 (6,882)	108,581 (5,585)	222,196 (12,467)	100,269 (6,733)

議 会

議 会 現 員 数	30 人 (男 26 人、女 4 人)
常 任 委 員 会 名	総務企画、市民文教、健康福祉、都市産業
党 派 別	公明 4 共産 1 参政 1 立憲民主 1 無所属 23

組 織

行 政 組 織	市長部局 10 部 67 課 消防本部 1 部 5 課 教育委員会 1 部 6 課 議会事務局、選挙管理委員会事務局、監査委員事務局、農業委員会事務局 他
行 政 機 構 図	別紙参照
職 員 定 数 条 例	1,496 人
現 員	1,437 人
職 員 1 人 あ た り 人 口	154.62 人
一 部 事 務 組 合 へ の 加 入 状 況	太田市外三町広域清掃組合、群馬東部水道企業団

財 政

一般会計予算額 (市税の割合)	令和 5 年度 89,400,000 千円 (43.4 %)
-----------------	--------------------------------

産 業 ・ 経 済

太田市の工業は、輸送機器産業を中心に形成されており、製造品出荷額等は北関東1位を誇る。農業は県内有数の農業産出額を誇り、大和芋、小玉スイカ、ほうれん草、ねぎ、モロヘイヤの生産や、畜産業が盛んに行われている。年間商品販売額についても高い数値を示し、バランスのとれた産業形態となっている。今後も、多様な産業支援により企業の成長を促すことで、産業・経済において更なる発展が見込まれる。

事業所		農業 (令和2～令和3年関東農林水産統計年報)	
事業所数	10,439 事業所 (令和3年経済センサス-活動調査)	耕地面積	5,990 ha
従業者数	123,841 人 (令和3年経済センサス-活動調査)	農家数	3,306 戸
		農業従事者数	3,919 人
工業 (令和3年経済センサス-活動調査) 従業者4人以上		商 業 (令和3年経済センサス-活動調査)	
製造品出荷額等	2兆2693億5998万円	年間商品販売額	8655億1000万円
事業所数	687 事業所	商店数	1,809 店
従業者数	46,379 人	従業員数	16,221 人

生 活 環 境

ご ん じ (令和4年度実績)		し 尿 等 (令和4年度実績)	
搬入量	72,781.34 トン	収集量	64,912 キロリットル
可燃ごみ	65,923.24 トン	し尿	4,183 キロリットル
不燃及び粗大ごみ	4,281.70 トン	浄化槽	60,090 キロリットル
資源化物 (分別収集・拠点回収)	2,502.89 トン	生活雑排水槽汚泥	639 キロリットル
上 水 道 (令和5年3月31日)		下 水 道 (令和5年3月31日)	
普及率	99.81 %	公共下水道処理区域面積	1,994.5 ㍍ ²
		公共下水道処理区域内人口	109,616 人
		公共下水道人口普及率	49.3 %
道 路 (市道) (令和4年4月1日)		公 園 (令和5年3月31日)	
路線数	10,383 路線	公園緑地等	421 箇所 319.1 ㍍ ²
改良率	65.1%	1人あたりの公園緑地等の面積	14.36 m ²
総延長	2,617,654 ㍍		
舗装率	78.0%		
住 宅 (令和5年3月31日)		医 療 (令和5年3月31日)	
市営住宅	3,058 戸	病院	11 院
県営住宅	1,074 戸	診療所	154 箇所 歯科診療所 111 箇所
		病院・診療所病床数	
		病院	2,456 床
		診療所	63 床

教 育

保育所 22 幼稚園 4 (1) 認定こども園 38 小学校 25 (24) 中学校 17 (16)
 義務教育学校 1 (1) 特別支援学校 2 (2) 高等学校 9 (7) 大学 2 (1) 短大 0
 ()は国公立

文化会館

太田市民会館	飯塚町 200-1	TEL 0276-57-8577
新田文化会館 (エアリスホール)	新田金井町 607	TEL 0276-57-2222
藪塚本町文化ホール (カルトピア)	大原町 505-2	TEL 0277-78-0511

図書館

中央図書館	飯塚町 1549-2	TEL 0276-48-6226
尾島図書館	亀岡町 63-1	TEL 0276-60-7288
新田図書館	新田反町町 877	TEL 0276-57-2676
藪塚本町図書館	大原町 505-2	TEL 0277-78-0512

美術館・図書館

太田市美術館・図書館	東本町 16-30	TEL 0276-55-3036
------------	-----------	------------------

資料館・記念館等

新田荘歴史資料館	世良田町 3113-9	TEL 0276-52-2215
高山彦九郎記念館	細谷町 1324-7	TEL 0276-32-5632
縁切寺満徳寺資料館	徳川町 385-1	TEL 0276-52-2276
史跡金山城跡ガイド施設	金山町 40-30	TEL 0276-25-1066
金山地域交流センター		TEL 0276-25-1067
大隅俊平美術館	由良町 3051	TEL 0276-20-6855
中島知久平邸地域交流センター	押切町 1417	TEL 0276-52-2235

まつり・イベント

水芭蕉まつり、八瀬川桜ライトアップ、尾島ねぶたまつり、やぶ塚かかし祭り、関東菊花大会、太田スポーツ・レクリエーション祭、RC 航空ページェント、産業環境フェスティバル、おたイルミネーション、上州太田七福神スタンプラリー、OTA マルシェ 他

観光施設

金山、大光院、ぐんまこどもの国、丸山薬師カタクリ群生地、冠稲荷のボケ、大慶寺の牡丹、歴史公園 (世良田東照宮など)、やぶ塚温泉郷、ジャパンスネークセンター、三日月村 他

文化財

天神山古墳、女体山古墳、上野国新田郡家跡、新田荘遺跡、長楽寺宝塔、金山城跡、東照宮 (本殿、唐門、拝殿)、高山彦九郎宅跡附遺髪塚、旧中島家住宅、曹源寺栄螺堂 他

特産品・名物

いちご、菊、地酒、焼きまんじゅう、ソーセージ、大和芋、ねぎ、ごぼう、ほうれん草、ブリックスナイン (フルーツトマト)、新田牛、乳製品、小玉スイカ、漬物、焼きそば 他

姉妹・友好都市の状況

区分	提携都市名	提携年月日
国際姉妹都市	バーバンク市 (アメリカ合衆国カリフォルニア州)	昭和 59 年 2 月 14 日
	ラフィエット市、西ラフィエット市、ティピカヌー郡 (アメリカ合衆国インディアナ州)	平成 5 年 10 月 7 日
国際友好都市	営口市 (中華人民共和国遼寧省)	昭和 62 年 9 月 26 日
国内姉妹都市	今治市 (愛媛県)	平成 14 年 4 月 4 日
国内友好都市	弘前市 (青森県)	平成 18 年 11 月 15 日

第三セクター等

法人名	形態	設立年月日	主要業務
太田市土地開発公社	一	S51. 7. 1	公共用地等の先行取得、工業・商業・住宅用地等の造成事業
太田市健診センター	一財	S60. 12. 27	各種健診業務、健康センター管理運営、太田市平日夜間急病診療所事業
夢 麦 酒 太 田	株	H 8. 10. 14	地ビールの製造販売等
おおたコミュニティ放送	株	H10. 5. 21	FM ラジオ放送
太田市文化スポーツ振興財団	一財	H 7. 11. 22	文化会館・体育施設等の管理運営及び文化スポーツの振興
地域産学官連携ものづくり研究機構	一財	H21. 1. 21	産学官連携によるものづくり人材育成及び新産業創出の支援等
太田市行政管理公社	一財	H21. 4. 1	市の外郭団体の人事管理や、公共施設の管理及び運営に関する事業
お お た 電 力	株	H27. 3. 10	卒 FIT 電力の買取・販売

令和5年度の主な施策・事業

子育て世帯ベーシックサービス事業
デジタル地域通貨（OTACO）事業
勤労者融資及び金融対策事業
一般廃棄物選別施設整備事業
道路改良・整備事業（道路維持経費等）
小学校屋内運動場空調設備整備事業
市内公営住宅集約促進事業
小中学校給食施設改築事業
救急医療対策事業補助金
区画整理事業（太田駅周辺、東矢島、宝泉南部、尾島東部）

特色のある施策・事業等

太田市マネジメントシステムの推進（ISO9001、行政評価）
給食費助成事業
第3子以降子育て支援事業（幼稚園・保育園・認定こども園等の保育料無料化）
生徒指導充実事業（おおたん教育支援隊を含む）
こどもプラッツ推進事業
おおたプログラミング学校運営事業
（仮称）太田西複合拠点公共施設建設事業
1%まちづくり事業
ふるさと応援寄附金事業
フリースクール等民間施設事業費補助金

今後の主要課題及び目標等

第2次太田市総合計画に基づく施策の推進
太田市人口ビジョン及び総合戦略に基づく施策の推進
持続可能な開発目標（SDGs）に叶う重要施策の推進
第2次太田市環境基本計画に基づく施策の推進
公共施設等総合管理計画に基づく計画的な施設の管理
有害鳥獣対策事業の推進

太田市市民憲章

わたくしたちは 豊かな自然と歴史のもとで
希望にみちた住みよいまちづくりを目指し
太田市の限りない発展に願いをこめて
ここに市民憲章を定めます

- 一 自然を愛し 歴史を学び
文化を育てる まちをつくります
- 一 教養をふかめ からだをきたえ
人権を尊重する まちをつくります
- 一 力をあわせ 知恵をだし
豊かな まちをつくります
- 一 きまりをまもり 助けあい 明るい家庭で
楽しい まちをつくります
- 一 環境を大切にして 産業をおこし
生きがいのある まちをつくります

平成18年3月28日制定



太田市マスコットキャラクター
おおたん

太田市行政機構図

(令和5年4月1日現在)

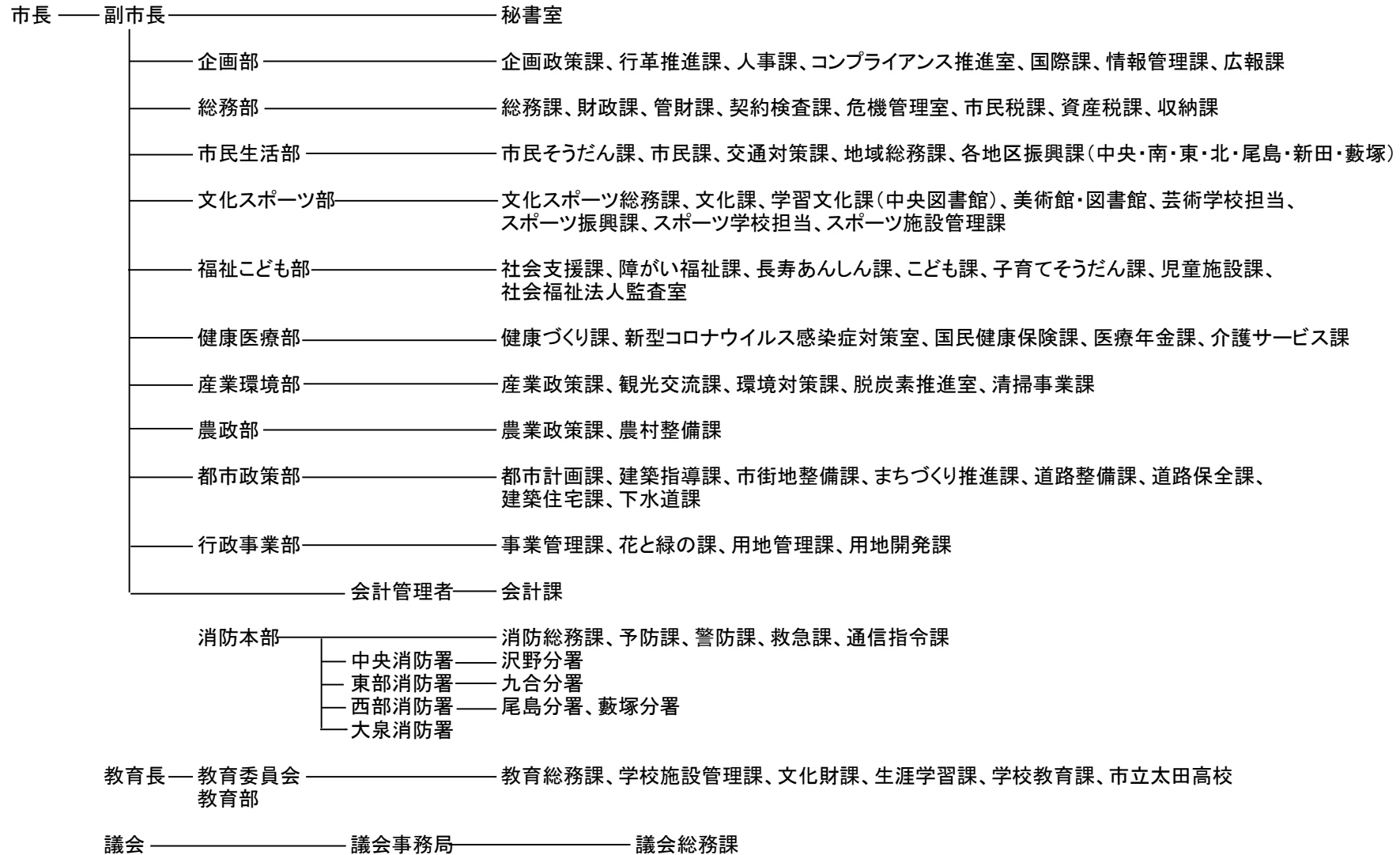

(行政委員会)

選挙管理委員会—————選挙管理委員会事務局

監査委員会—————監査委員事務局

公平委員会—————公平委員会事務局

農業委員会—————農業委員会事務局

固定資産評価審査委員会—————固定資産評価審査委員会事務局

(一部事務組合)

太田市外三町広域清掃組合—————総務課、施設整備課

群馬東部水道企業団—————総務課、企画課、工務課、庁舎建設室、館林支所、みどり支所