

セブン銀行ATMからchiicaカードへのチャージ方法

1 磁気タイプのchiicaカードを用意（自治体にて発行）



※定期カードはATMではチャージできません

2 セブン銀行ATMで画面下のカード挿入口に磁気テープを上にしてカードを挿入



3 「ご入金（チャージ）」をタッチ



4 チャージ条件を確認し「確認」をタッチ



5 チャージしたい金額をタッチ
表示以外の金額をチャージの場合は「その他金額」をタッチ

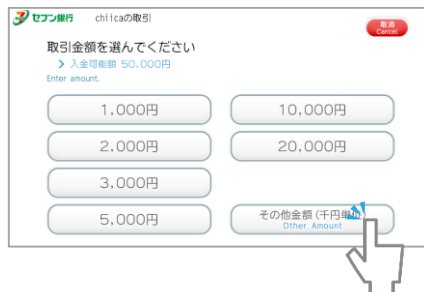

6 （「その他金額」の場合）チャージ金額と円を画面右下のテンキーで入力



7 現金投入口に紙幣を投入



8 おつりが発生する場合は現金投入口より受取



9 明細が必要であれば「必要」、不要であれば「不要」をタッチ



セブン銀行ATMからchiicaカードへのチャージ方法

10 カードと （「必要」の場合）明細を受領

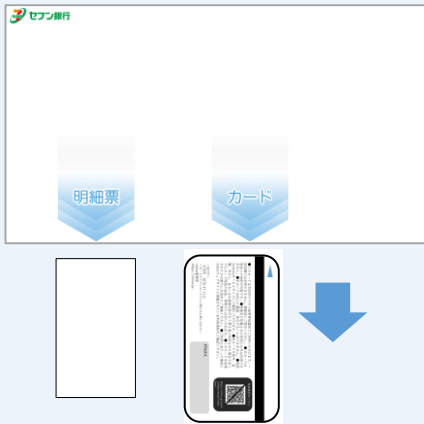

11 明細票サンプル

入金額は表示されません
取引後残高にプレミアムを含む保有ポイントが
表示されます

| ご利用明細票 | |
|--------|-------------------|
| 取引内容 | |
| 取引金額 | |
| おつり金額 | |
| 取引後残高 | ¥2,400* |
| 取引日時 | YYYY.MM.DD: HH:MM |
| 取引場所 | 0034 0100 |
| お客様番号 | *****1234 |
| 取引種別 | |
| 発行元 | 1100001-000101 |
| 取引コード | 0000 |

【お取引会社からのご連絡】
chiicaのお取引です

chiicaは地域限定で使える地域通貨の発行管理サービスです。
いつもchiicaをご利用いただきましてありがとうございます。

セブン銀行ATMでのchiicaカード残高確認方法

1 セブン銀行ATMで画面下の カード挿入口に磁気テープを 上にしてカードを挿入



2 「残高照会」をタッチ



3 チャージの場合は「続けて取引」 チャージしない場合は「カード受 取」をタッチ

