

Regístrese sin falta a la Asociación del Barrio “Chounai Kai” (Asociación de Residentes del Barrio “Jichi Kai”)



Todos queremos vivir con seguridad y comodidad. Con este propósito fué creada la Asociación del Barrio “Chounaikai” (Asociación de Residentes del Barrio “Jichikai”), siendo una organización próxima nuestra, que conecta a los habitantes del barrio.

La Asociación desenvuelve actividades como la prevención de desastres, las patrullas de seguridad, la seguridad infantil, limpieza, etcétera, por la creación de una comunidad confortable para vivir, cooperando y apoyándose unos a otros entre los habitantes de la comunidad.



Festivales “Omatsuri” y otras Actividades de Intercambio



Actividades de Protección Ambiental

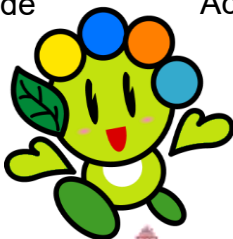

【 Datos de Contacto para participar en la Asociación 】

この地区は Este barrio pertenece al Distrito de: _____ です.

連絡先: Lugar de Contacto: _____

役職: Cargo: _____ 氏名: Nombre: _____

住所: Dirección: _____ 電話: Tel.: _____

ご連絡をお待ちしています **¡¡En espera que nos contacte!!**

¡La Asociación de Representantes de los Jefes de Barrios del Municipio de Ota le agradece su participación!

**Asociación de Representantes de los Jefes de Barrios
del Municipio de Ota y Prefectura Municipal de Ota**

Editado en Diciembre de 2025

太田市区長会・太田市「町内会(自治会)」に加入しましょう」・スペイン語版

Actividades realizadas por la Asociación del Barrio

1. Protección de la Seguridad Local

Realiza actividades de seguridad de tránsito, fomenta el saludo de cortesía en los habitantes, las patrullas de seguridad, etcétera.

La administración del lugar de refugio, confirmando la seguridad, así como la preparación de la comida de emergencia al ocurrir un desastre.

2. Protección del Medio Ambiente Local

Actividades de manutención y administración del lugar de la recolecta de la basura, limpieza de las calles y de las plazas, limpieza en conjunto, las campañas de florecimiento, entre otros, para construir una comunidad agradable y confortable para vivir.

Así como, trabaja en la reducción de basura y promueve el reciclaje mediante la recolecta de residuos reciclables, cuidando de las cajas recolectoras de basura reciclable, etcétera.

3. Apoyo a la Comunidad

Realiza actividades y otros de la Asociación de Ancianos “Keiro Kai”, cuida por las personas ancianas y de las personas con discapacidad, etcétera.

4. Actividades de desenvolvimiento saludable infantil

Se lleva a cabo campañas de saludo de cortesía y de proteger a los niños en el camino de ida y vuelta a la escuela de accidentes de tránsito y de crímenes. También apoyan las actividades para profundizar la relación de amistad entre los niños.

5. Cooperación a las actividades de la Prefectura Municipal de Ota

Además de las actividades voluntarias, también se realiza la divulgación de información de la Prefectura, útil en la vida diaria, a través del informativo “Kairan Ban”.

6. Actividades de Intercambio a través de Festivales como el “Matsuri”, Eventos Deportivos, etcétera

Interactuar con los habitantes del barrio, promover la amistad y profundizar el sentido de solidaridad son importantes para la manutención de la tranquilidad y la seguridad local. Por lo tanto, en este Municipio de Ota se realizan diversos eventos que aprovechan las características locales.



【Boletín Informativo del Centro Comunitario Municipal “Gyousei Center”】

【Cuenta Oficial de X del Centro Comunitario Municipal “Gyousei Center”】



Consulte el Boletín Informativo o en la Cuenta Oficial de X, del Centro Comunitario Municipal “Gyousei Center” correspondiente a la región de residencia, para obtener información sobre eventos y actividades locales, de su región.

