

# 毛里田だより

発行所

毛里田行政センター  
(毛里田公民館)  
太田市矢田堀町244番地5  
電話 37-1059 FAX 40-5011

カラー版  
毛里田だより

## 新年あけましておめでとうございます



昨年中は地域の皆さまの暖かいご支援とご協力を賜り心から感謝申し上げます。

本年も地域の発展に努めて参りますので、皆さまのご理解ご協力を賜りますようお願い申し上げます。  
今年一年が皆さまにとって、毛里田地区にとって素敵でありますよう心からお祈り申し上げます。

区長会一同・毛里田行政センター職員一同



### 死亡事故多発!

交通対策課  
(47-1826)

昨年に市内で発生した交通事故による死者数は10名となり、過去10年で最多の水準です。

死亡事故の特徴としては、死者10名中・・・

・高齢者が7名

・夕方から夜にかけての時間帯が8件

・横断中が4件です。

夜間に出歩く時は、明るい色の服装を心掛け、反射材を付けましょう。運転者は、スピードの出しすぎに注意し、夕暮れ時は早めのライト点灯を心掛けましょう。



### OTACO定額カード

受取専用窓口は1/30(金)まで

専用コールセンター  
(0570-015-789)

長引く物価高騰に対応するため、食料品等購入支援として、1人あたり5,000円分のOTACO定額カードを全世帯に配布しました。お受け取りができていない方は、専用窓口でお受け取りください。

期 間 1/30(金)まで(土日、祝日を除く)

時 間 9:00~17:00

場 所 市民課東側(市役所1階)

対 象 令和7年8月1日時点で市内に住民登録がある配布対象者(世帯主)または同一世帯員 ※別世帯の代理人が受け取りする場合は、受領に関する委任状が必要です。

コールセンター 9:00~18:00 ※土日、祝日を除く



←詳細はこちらから



### 市・県民税申告及び確定申告

下記問合せ先

#### 市・県民税申告

会 場	市役所本庁舎(2階ラウンジ)
期 間	2/2(月)~2/10(火) ※土日は除く 9:00~11:00・13:00~15:30
受 付 内 容	確定申告は受付できません。
問 合 せ	太田市役所 市民税課 (47-1932)

#### 所得税確定申告

会 場	○館林税務署(3階会議室) 2/16(月)~3/16(月) 8:30~16:00
	○イオンモール太田(2階イオンホール) 2/16(月)~3/16(月) 10:00~15:00
期 間	○エアリスベース(1階多目的室) 2/16(月)~3/13(金) 9:00~11:00・13:00~15:30
	○館林税務署、イオンモール 国税庁公式LINEから事前発行(又は当日配布)により取得した入場整理券が必要です。
受 付 内 容	○エアリスベース 当日、整理券を配布します。太田市ホームページで配布状況を掲載しますので、ご確認の上、ご来場下さい。受付時間中に配布が終了になる場合もあります。
	問 合 せ 館林税務署 (72-4373)



### 「ほづみーと~meet(会う)~・オンライン」

市長とオンラインで対話しましょう。太田市の未来を考え、あなたの自由なご意見を聴かせてください。

日 時:2/12(木) 19:00~20:00

参加定員:先着5人

参加条件:市内在住・在勤・在学でZoom環境が整っている方

※視聴のみはどなたでも(先着90人程度)

参加申し込み:1/15(木)~2/5(木)

視聴申し込み:1/15(木)~2/12(木)



### 郵便局でマイナンバーカード申請

2/2(月)から市内郵便局(全21局)でマイナンバーカード申請のお手伝いを始めます!

◎顔写真撮影

◎申請書の記入支援・送付

※二次元コード付きの申請書をお持ちください



✓無料 ✓予約不要

詳細→



## 毛里田児童館だより

毛里田児童館  
(37-1314)

## ☆ぴよぴよランド☆

## ～キッズピクス～

《日 時》1/23(金) 10:30～

《対 象》1～2歳児と保護者 先着15組

《参加費》無料

《受 付》1/9(金)～1/21(水)



## ☆一般行事☆

## ～コースターを作ろう～

《日 時》1/24(土) 10:30～

《対 象》小学生 先着10名

《参加費》無料

《受 付》1/10(土)～1/17(土)



## ～読み聞かせ～

《日 時》2/13(金) 10:30～

《対 象》0～2歳児と保護者 先着15名

《参加費》無料

《受 付》1/30(金)～2/6(金)



\*特別に記載がなければ、電話受付が可能です。

\*未就学児の参加は保護者の同伴が必要です。

\*申し込んだ行事を欠席される場合は、児童館まで連絡をお願い致します。

## お茶の間カフェもりた(2月予定)

ふれあい相談員  
(37-8034)

日 程 ・ 内 容	2日	月 曜 日	だいちんのサクソ演奏
	9日		カフェ
	16日		カフェ/イベント(外出事業)
	4日	水 曜 日	カフェ/イベント(外出事業)
	18日		ハンドケア(あじさいの会)
	25日		ひなまつり製作
場 所	月曜日:三ツ矢集会所(只上町120-1) 水曜日:吉沢町二区集会所 (吉沢町3964-78)		
時 間	10:00～14:00		
対 象	市内在住の方		
持ち物	かかとのある室内履き・マイカップ		
お 茶 菓子代	100円		
希望者	昼食代 500円 程度 送迎代 100円 (毛里田地区在住の方 限定) 外出事業送迎代 100円		
送 迎	送迎を希望する方は前日までに 毛里田行政センターまでご連絡ください。		



## 健康づくり課からのお知らせ

太田保健センター  
(46-5115)

## 歯周病予防教室

「歯周病ってなに?～気づきと予防でお口を守る～」

日 時	2/19(木) 10:00～12:00(9:30～受付)
会 場	太田市保健センター
対 象	市内在住者の20歳以上の方 40名 ※定員になり次第締切り
内 容	専門医による歯周病の講話、 歯科衛生士によるブラッシングの話
講 師	山口英久 先生 (ヒデ・デンタルクリニック 院長)
参加費	無料 ※歯ブラシのプレゼント
申込み	1/15(木)から電話または太田市公式 LINEの「申請・予約」→「おとなの健康 (各種予約)」をタップ。



## 食事で子どもの成長を応援&lt;第3弾&gt;

「いま知っておきたい!将来を見据えた体づくりのための食事」

日 時	2/7(土) 10:00～11:30(9:45～受付)
会 場	太田市保健センター
対 象	小中学生の食事に関心のある方 30名 (小中学生も参加可能)※託児はありません
内 容	講話「いつもの食事を手軽にバージョン アップさせるコツ」
講 師	大石恵 先生 (公認スポーツ栄養士・管理栄養士)
参加費	無料
申込み	1/15(木)から太田市公式LINEの 「申請・予約」→「おとなの健康(各種予 約)」をタップ。



← 太田市公式LINEはこちら



## クマの出没にご注意ください!

太田市ではR7/12/2(火)に成塚町において、  
はじめてツキノワグマが確認されました。

(死骸回収による)

山付近での活動や、ハイキング等で入山する際は、クマ  
鈴やラジオを携帯するなどして、十分に注意して下さい。

クマを見つけたら・・・

太田警察署(33-0110) 農業政策課(20-9714)

## 毛里田行政センターからのお知らせ

11～2月(予定)の間、トイレ改修工事のため貸館業務はお休みです。

窓口業務(証明書発行、納税業務)のみ行います。大変ご迷惑をおかけしますがご協力をお願いします。







人生が100年に延びる現代、住み慣れた地域で自分らしく生きていくためには、地域の人々と顔が見える関係を築き、お互いに支え合うことが大切です。サークル活動や趣味の仲間、近所付き合いやお茶飲み仲間など、人と人とのつながりは「**地域のお宝**」であり、楽しく生きるための力になります。今回は、そんな地域の交流について紹介します。

## 毛里田只上町2区 楽前 「ふれあいいきいきサロン」



第6回のサロンでハンドベルを披露してくれた「ベルはなみずき」の方々と！

このサロンは発起人の瀧川和代さんが「地域の皆さんが気軽に集まれる場をつくりたい」との考えを持ち、その想いに奥野俊郎さん・登美子さん夫妻、藤田美恵子さんが賛同し、4名による運営体制のもと始まりました。このサロンは毎月2回、第2・第4木曜日に楽前集会所で開催されます。5月に第1回目のサロンが開催されてから、本格的に活動が始まりました。

太田市社会福祉協議会では、「ふれあいいきいきサロン事業」に対して助成金を交付しており、地域で孤立しがちな高齢者の見守りや交流の場の提供、介護予防、心身の健康づくりの活性化などに貢献しています。



瀧川和代さん

コロナ禍や世代交代により地域のつながりが希薄になっている中、住民同士が顔を合わせ交流できる“ふれあいの場”として、今年度よりサロンを始めました。現在、第2木曜日は音楽、第4木曜日はボッチャ等の軽スポーツを開催しております。

今年度は集会所のトイレ改修やエアコンの新設も行われ、より快適な環境が整いました。開催の案内は回覧板でお知らせしていますので、是非多くの方にご参加いただき、地域のつながりを深めていければと思います。

# 地域のお宝発見 ～太田市生活支援体制整備事業～

## スタッフのみなさん



奥野俊郎さん



奥野登美子さん



藤田美恵子さん

事前準備としては、お弁当の予約や消耗品の買い出しを行い、毎回の内容を検討します。当日は会場や湯茶の準備をし、お弁当を受け取りに行くなど、協力しながら運営しています。

参加者の皆さんが楽しんでくれることが、何よりうれしいです。

## サロンではどんなことをするの？



第7回目はパターゴルフ、ボッチャを楽しみました。



第8回は音楽ボランティアさんによるアコースティックギター演奏会が行われました。女性3人組ユニット「Blue Dragons」は懐かしい歌からロックまで様々な曲を披露してくれました。参加者も一緒に歌って、盛り上がりました！

## サロンに参加した皆さんにお話を伺いました！



加藤 日出男さん  
(77歳)

奥野俊郎さんが区長を務めていた当時、私が隣組長をしていた縁で、この会へお誘いいただき、今回で3回目の参加となります。

コロナ禍前までは週1回ゴルフを楽しみ、カラオケや麻雀もよくしていました。今日は懐かしい歌をうたったり、他の参加者の皆さんと話したりして、参加して本当に良かったと感じています。

以前は毛里田地区のスポーツ協会主催のゴルフ大会に参加をしたり、仲間と集い自宅でカラオケを楽しんだりしましたが、コロナ禍以降そのような集まりがなくなり、寂しさを感じていました。そんな時に発起人の瀧川さんにお声掛けいただき、今回初めて参加しました。これからもサロンに参加したいと思います。



菊地 毅さん (65歳)

ふれあいいきいきサロンは、地域の高齢者が交流や活動を通じて心身の健康を維持し、孤立を防ぐ「居場所」です。また地域のつながりの強化といったメリットがあります。サロンは生きがいや安心感、楽しみをもたらしてくれるまさに「**地域のお宝**」です！

< お問い合わせ > 太田市社会福祉協議会 地域福祉係  
〒373-0817 群馬県太田市飯塚町1549  
TEL 0276-46-6208 FAX 0276-46-6229

FOLLOW ME





# 命を救う思いやり110番通報の推進

道路上で危険な行動をしている人を早期に発見し、交通事故から守るため、住民の皆さんに110番通報や可能な範囲で当事者に対する声掛けを行っていただくことを目的とした「命を救う思いやり110番通報」を推進しています。



**深夜に車道を歩いていた人がいた！  
車道で寝ていた人がいた！！**

あなたの通報が人の命を救います。  
「命を救う思いやり110番通報」  
に是非ご協力をお願いします。

こうつう か し  
交通課からのお知らせ

おおたけ いさつしよ こうつうじったい てきごう せっちこう か ひつようせい  
太田警察署では、交通実態に適合せず、設置効果や必要性が  
低下した交通規制の見直しを推進しています。

ひつよう こうつうきせい せっち いっぽう どうろこうつうほう さだめ  
必要な交通規制は設置していく一方で、道路交通法に定めら  
れた基本ルールにより交通の安全と円滑が確保されると認めら  
れる場合は、交通規制の緩和や廃止を検討します。(担当 規制係)

丸  
山  
だ  
よ  
り

令和8年  
1月

太田警察署  
33-0110

丸山駐在所  
37-1054

## 自転車のスマホ・酒気帯び罰則強化

### 運転中のながらスマホ



スマートフォンなどを手で保持して、自転車に乗りながら通話する行為、画面を注視する行為が新たに禁止され、罰則の対象となりました。

※停止中の操作は対象外

違反者は、  
6月以下の拘禁刑又は10万円以下の罰金  
交通の危険を生じさせた場合、  
1年以下の拘禁刑又は30万円以下の罰金

### 酒気帯び運転および帮助



自転車の酒気帯び運転のほか、酒類の提供や同乗・自転車の提供に対して新たな罰則が整備されました。

違反者・自転車の提供者は、  
3年以下の拘禁刑又は50万円以下の罰金  
酒類の提供者・同乗者は、  
2年以下の拘禁刑又は30万円以下の罰金



## 令和7年1月～11月中 刑法犯認知状況 丸山駐在所管内

(吉沢町、原宿町、清原町、丸山町、矢田堀町、緑町、東今泉町)

刑法犯認知件数(概数)61件(前年比+8件)【窃盗55件】  
本年11月末の刑法犯認知件数は昨年に比べて増加しています。  
特に、空き巣は大幅に増加しています。





# 1月10日は「110番の日」

110番は事件や事故などが発生したときに皆さんの安全を守る緊急通報電話です。

- ① 何があったのか
- ② いつあったのか
- ③ どこであったのか



を正しく伝えることが、事件や事故を早く解決する決め手となりますので、警察官に落着いて状況を話してください。

特殊詐欺が疑われる「お金を取りに行く。」「キャッシングカードの確認に行く。」との電話を受けた場合は、すぐに110番通報して被害を未然に防ぎましょう。

YouTubeチャンネル～「tsulunos～群馬県公式～」で110番広報動画「上州くん、みやまちゃんが30秒で教える110番」を配信しています。

下記の二次元コードから是非ご視聴ください。

## 110番のしくみ

① 事件や事故があったら、110番通報します。

② 110番すると、警察本部の通信指令課につながります。

③ 110番を受けると同時に警察署に無線で連絡します。

④ パトカーなどで、警察官が現場に向かいます。



110番広報動画  
(二次元コードからアクセスしてください)



群馬県警察マスコット

上州くん  
みやまちゃん



30秒で教える110番

## 「上州くん安全・安心メール」登録者募集

上州くん安全・安心メールの登録はこちらから



PC・スマートフォン



フィーチャーフォン  
(ガラケー)

メールで知らせる防犯情報として「上州くん安全・安心メール」の登録者を募集しています。不審者情報や事件事故情報、行方不明者情報、野生動物情報など、様々な防犯情報をみなさまにお届けします。



# 熊の出没に注意

太田市内の北東部に位置する地域において熊の目撃情報が多数寄せられています。万が一熊に遭遇したときは、以下の様な適切な対応が求められます。(環境省の資料を基に)

## 熊が遠くにいる場合

落ち着いて、静かにその場から立ち去り、警察や市役所に通報する。

## 熊が近くにいる場合

熊の目を見ながらゆっくり後退するなど落ち着いて距離をとり、通報。

## 至近距離で襲われたら

うつ伏せになって顔と腹部を守り、首の後ろに手を回して保護する。

## 熊に遭遇した際にやってはいけないこと

背中を向けて走る。大声で刺激する。死んだふりをする。  
小熊に近づく。石や枝を投げる。

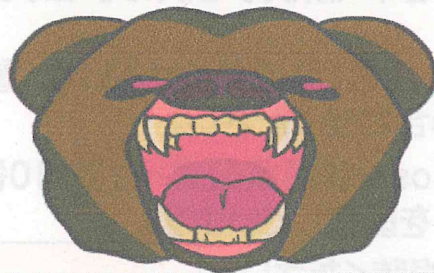

## 広報

只上駐在だより

発行  
太田警察署  
33-0110  
只上駐在所  
37-3264

1月号

## 泥棒被害に注意！！

只上駐在所管内事件発生状況  
令和7年1月から同年11月末まで(概数)

刑法	犯	53件	(前年比+4件)
窃盗		39件	(前年比+1件)
侵入盗		11件	(前年比+8件)
部品ねらい		6件	(前年比+5件)

本年11月末の刑法犯認知件数は昨年に比べて増加しています。特に空家に侵入しての窃盗や屋外に保管してあるタイヤが盗まれる被害が大幅に増加しています。

## 被害の防止には

## 防犯カメラが有効です

家庭用防犯カメラには、ホームセンターなどで購入できる比較的安価で、自分で取り付けできるものもあります。

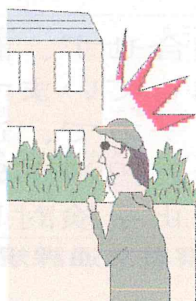



# 1月10日は「110番の日」です

## 110番のしくみ

① 事件や事故があったら、110番通報します。

② 110番すると、警察本部の通信指令課につながります。

③ 110番を受けると同時に警察署に無線で連絡します。

④ パトカーなどで、警察官が現場に向かいます。



110番は事件や事故などが発生したときに皆さんの安全を守る緊急通報電話です。通報の際は

① **何があったのか** ② **いつあったのか** ③ **どこであったのか** を正しく伝えることが、事件や事故を早く解決する決め手となりますので、警察官に落ち着いて状況を話してください。

相談ごとは、**#9110 (警察相談専用電話)** にダイヤルして、警察への問合せは、最寄りの警察署、交番・駐在所に、お問い合わせください。

YouTubeチャンネル「**tsulunos～群馬県公式～**」で110番広報動画「上州くん、みやまちゃんが30秒で教える110番」を配信しています。

下記の二次元コードから是非ご視聴ください。

110番広報動画  
(下記の二次元コードからアクセスしてください)

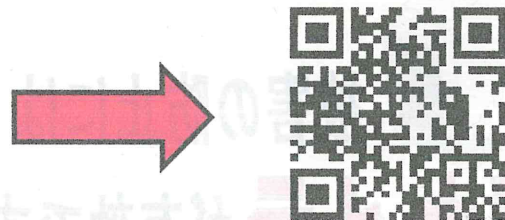

おたけいさつしこうつうか  
**太田警察署交通課からのお知らせ**



太田警察署では、交通実態に適合せず、設置効果や必要性が低下した交通規制の見直しを推進しています。

必要な交通規制は設置していく一方で、道路交通法に定められた基本ルールにより交通の安全と円滑が確保されると認められる場合は、交通規制の緩和や廃止を検討します。

本件に関するお問合せ先 太田警察署交通課規制係





# 令和8年1月1日から

## 林野火災予防のルールが新しくなります！！



近年の林野火災の多発により、「**林野火災注意報**」及び「**林野火災警報**」が新設され、的確な発令により林野火災予防の実効性を高めることが必要であることから、太田市火災予防条例の一部が改正されます。

令和8年1月から施行されます  
対象期間は **1月～5月**

対象とされる区域は  
**金山及び八王子山系付近等**です

林野火災**注意報**が発令されると、対象区域での火の使用制限について**努力義務を課す**ことになります。

林野火災**警報**が発令されると、対象区域での火の使用制限について**義務を課す**ことになります。

### 火の使用制限事項

- (1) 山林、原野等において火入れをしないこと。
- (2) 煙火を消費しないこと。
- (3) 屋外において火遊び又はたき火をしないこと。
- (4) 屋外においては、引火性又は爆発性の物品その他の可燃物の付近で喫煙をしないこと。
- (5) 山林、原野等の場所で喫煙しないこと。
- (6) 残火、取灰又は火粉を始末すること。

※警報発令時は、罰則もあります。

発令時は、消防車両などで広報や巡回を行います。  
ご理解・ご協力をお願いします。

お問い合わせ先：太田市消防本部 予防課  
TEL：0276-33-0202  
FAX：0276-33-0303

# 森林計画図

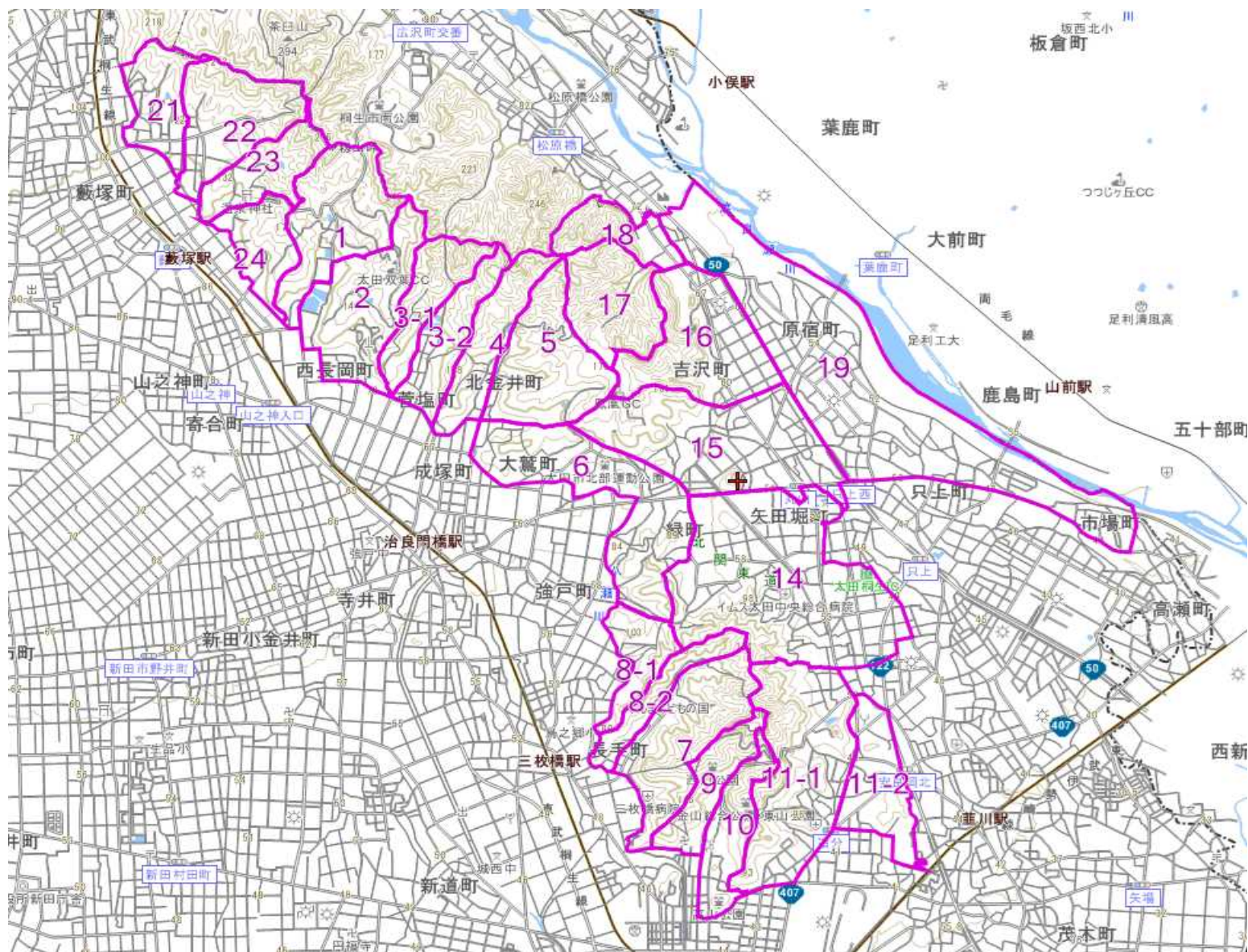

強戸地区
No. 1 ～ 6
太田地区
No. 7, 9 ～ 11
鳥之郷地区
No. 8
葦川地区
No. 11
毛里田地区
No. 14 ～ 19
藪塚東部地区
No. 21 ～ 24