

— ピックアップ! —

- ④ コンビニで証明書手数料 10円キャンペーン
- ⑤ 紙資源回収「おおたストックヤード」の利用方法

母子健康手帳アプリ



OTAすくすく手帳

by 母子モ

2月1日①
スタート!



6ページへ続く



市民の皆様、こんにちは。市長の穂積です。市長の4年という任期は、決して長いものではありません。だからこそ、日々の暮らしの中で便利になったと感じていただけるよう、スピード感を大切にしながら、一つ一つ着実に市政を進めています。

まず取り組んでいるのが、市役所窓口における待ち時間の改善です。住民票の写しや印鑑登録証明書は、マイナンバーカードをお持ちであれば、コンビニエンスストアのマルチコピー機でも取得できます。窓口での発行手数料が300円であるのに対し、コンビニ交付では今月から一年間限定で、一通10円としました(※4ページ参照)。ぜひ、身近なコンビニ交付を活用ください。

さて、いよいよ令和8年度当初予算の編成を行います。各政策について市民の暮らしにどれだけ効果があるのか、そして5年後、10年後も持続可能な事業であるかを重視して判断しています。

本市では大型事業が続いており、太田駅南口の市街地再開発事業および関連事業全体で、事業費は約176億円、そのうち約48億円が市の負担となります。こうした現実をしっかりと見据えた上で、米国税などの影響による厳しい財政状況の中でも、行政のスリム化や事業の見直しを進め、工夫を重ねながら、市民の暮らしを支える予算編成に取り組んでいます。

あわせて、市民に寄り添うデジタルシフトも着実に進めます。道路台帳をはじめ、道路やまちの情報を紙だけでなくインターネットで確認できる仕組みを整えていきます。これまでの「市役所に行かないと分からない」を、少しずつ確実に減らしていきます。

市政は、誰か一人が頑張るだけではありません。職員一人一人が力を発揮し、市民の皆さまと協力しながら、ともに前に進む市政を実現してまいります。



確定申告はスマホ・パソコンを使って自宅から！

市民税課
☎0276-47-1932

カンタン・便利な e-Tax を利用ください

確定申告は、スマホ・パソコンから国税庁HP「確定申告書等作成コーナー」を利用するe-Taxが便利です。自宅から確定申告書の作成・提出ができます。



e-Tax・作成コーナーヘルプデスク

☎0570-01-5901

受付日時や回答できない質問などは
右の2次元コードを確認ください。



マイナポータル連携で確定申告書に自動入力

マイナポータル連携を利用すると、確定申告書の該当項目が自動入力されるため、寄附金受領証明書や医療費通知情報、給与所得の源泉徴収票などの入力が不要です。



申告や納税を忘れると

課税の特例が受けられなくなる場合や、加算税や延滞税が発生することがあります。
※申告書などは国税庁HPや館林税務署、市民税課(市役所2階)、各申告会場(期間中のみ)にあります。

「利用者識別番号」取得のお願い

市の申告会場で作成する所得税の確定申告書は従来の紙提出に代えて、e-Taxを利用した税務署へのデータ送信をしているため、利用者識別番号が必要となります。まだ持っていない人は、国税庁HPから取得ください。



確定申告が必要な人

- 営業等・農業・不動産所得などがあり、令和7年1月1日～12月31日の各種所得の合計額から所得控除を差し引いた額に基づいて計算した税額が配当控除等の額を超える
- 給与の収入金額が2000万円を超える
- 給与所得を有する人で、年末調整されている給与以外に20万円を超える所得がある

確定申告が不要な人

- 給与所得以外に所得がなく、勤務先で年末調整が済んでいる
 - 公的年金等(源泉徴収の対象となっているもの)の収入金額の合計額が400万円以下で、公的年金等に係る雑所得以外の所得金額が20万円以下
- ※所得税の還付や確定申告書の提出が要件となる控除(純損失や雑損失の繰越控除など)の適用を受ける場合は、確定申告が必要です。

詳しくは館林税務署に問い合わせください。

確定申告に関する相談・問い合わせ

確定申告に関する質問や必要書類の確認などは、まずは電話で問い合わせください。
※土・日曜日、祝日の相談や申告書の受け付けは行わないので、郵送や税務署の時間外収受箱に投函ください。

館林税務署 ☎0276-72-4373
(自動音声で案内します)



館林税務署が開催する会場(所得税、個人消費税、贈与税)

会 場	期間(土・日曜日、祝日を除く)	受 付 時 間	受け付けできないもの
館林税務署 (3階 会議室)	2月16日(月)～3月16日(月) ※2月13日(金)までは館林税務署で事前予約により、申告相談を受け付けます。	午前8時30分～午後4時	● 市・県民税申告
イオンモール太田 (2階 イオンホール)		午前10時～午後3時	● 市・県民税申告 ● 次の所得税の確定申告 土地・建物の譲渡所得、山林所得 ● 贈与税の申告

※会場では、スマホ申告を基本とした相談体制としています。マイナンバーカードを利用して申告する場合は、暗証番号が分かるようにして来場ください。

太田市が開催する会場

会 場	期間(土・日曜日、祝日を除く)	受 付 時 間	受け付けできないもの
エアリススペース (1階 多目的室)	2月16日(月)～3月13日(金)	午前9～11時 午後1時～3時30分	● 次の所得税の確定申告 令和7年分以外のもの、住宅借入金等特別控除、青色申告、土地・建物・株式等の譲渡所得、配当所得、先物取引による所得、山林所得、雑損控除、外国税額控除、相続等に係る生命保険契約に基づく年金所得、暗号資産・FXなどの金融資産に関する申告、国外で生じた所得、分離課税、畜産に関する申告、更正の請求、修正申告 ● 贈与税の申告 ● 消費税の申告

※市民税課(市役所2階)での申告受け付け・相談は行いません。
※混雑状況により時間内でも受け付けを終了する場合があります
(月・火曜日は大変混雑します)。
※市・県民税申告の日程は広報おおた(1月15日号)を確認ください。

【市・県民税申告のみ受け付ける会場の変更のお知らせ】

衆議院議員選挙における期日前投票所の開設に伴い、「市役所本庁舎2階 ラウンジ」から「市役所本庁舎12階 多目的スペース」に変更となります。
なお、期間および受付時間は変更ありません。

スマホで
簡単納税!!



アプリで納付書のバーコードや2次元コードを読み取るだけで簡単に納付できます。
納付できるもの 市県民税(普通徴収)、固定資産税、軽自動車税、国民健康保険税

詳しくは
こちら▶



収納課 ☎0276-47-1936

お知らせ

OTACOの利用期限に ご注意ください

産業政策課 Ⅱ0276-47-1918

有効期限を過ぎると利用できません。
早めに利用ください。

利用期限 2月28日(土)

対象

- 令和6年度発行分
- 令和7年10月から配布した食料品等
購入支援のOTACO定額カード
- 令和7年度20%上乘せキャンペーン
の上乗せポイント



詳しくは

人権擁護委員を紹介します

市民そうだん課 Ⅱ0276-47-1897

1月1日付で、原節子さん(東金井町・再任)、野村克明さん(只上町・再任)が
人権擁護委員として法務大臣から委嘱
されました。皆さんの身近で起きた人権
に関する悩みを聴き、問題解決に努めま
す。気軽に相談ください。

※相談日は9ページに掲載
しています。



詳しくは

農政部局が移転します

農業政策課 Ⅱ0276-20-9714

農政部・農業委員会事務
局は、旧新田保健センター
建物内に移転します。

移転日 2月24日(火)



詳しくは

わんわんパトロール隊員を 募集中

危機管理室 Ⅱ0276-47-1899

小・中学生の登下校時に愛犬と散歩
をしながら不審者などに目を光らせ、子
どもたちの安全を守る「わんわんパト
ロール隊」を募集しています。

申し込み 市HPや危機管理室(市役所
3階)にある申請書に記入して直接また
はメールで、同室へ

※パトロール隊のバンダナを交付します。



市HP

OTACOのPR動画を 作成しました

産業政策課 Ⅱ0276-47-1834

太田情報商科専門学校の学生が
OTACOのPR動画を作成し
ました。市HPや市役所1階、
イオンモール太田などで視聴
できます。



市HP

3月31日(火)まで

住宅用再エネ機器導入報奨金

脱炭素推進室 Ⅱ0276-47-1953

令和7年4月1日～8年3月31日に居
住する市内の住宅へ対象機器を設置し
た人にOTACOを支給します。

対象機器・支給額

太陽光発電システム(2kW以上)

=5万円

定置用蓄電池システム(4kWh以上)

=5万円

おひさまエコキュート=2万円

申し込み 3月31日(火)までに市HPや脱
炭素推進室(市役所5階)に
ある申請書に必要書類を添
えて直接、同室へ



市HP



国民年金保険料は口座振替で 前納が便利でお得です

太田年金事務所 Ⅱ0276-49-3716
医療年金課 Ⅱ0276-47-1941

国民年金保険料は2年分・1年分・6カ
月分をまとめて口座振替で前納すると割
り引きになります。

申し込み 2月27日(金)までに振替口座
の通帳・届け出印・基礎年金番号が分か
る物を持って、口座のある金融機関また
は年金事務所へ

※ねんきんネットから電子申
請もできます。



電子申請

まち・ひと・しごと

無料・入退場自由 合同企業説明会

産業政策課 Ⅱ0276-47-1846

日時 3月19日(木)、午後1時～3時30分

会場 OPEN HOUSE ARENA OTA

内容 市内企業105社の説明会

対象 高校生、専門学校生、短大生、大
学生、29歳以下の人

※保護者も参加できます。

申し込み 当日直接、会場へ



詳しくは

新入社員研修会

産業政策課 Ⅱ0276-47-1846
ものづくり研究機構
Ⅱ0276-50-2100

日時 3月12日(木)・13日(金)

午前9時～午後5時

会場 ものづくりイノベーションセンター
(本町)

対象 市内企業または商工会議所会員
事業所の新入社員(入社予定含む)

定員 各先着25人

参加費 2000円(昼食代含む)

申し込み 2月3日(火)～20日(金)に事業
主が市・商工会議所HPにあ
る申込書に参加費を添えて、
ものづくり研究機構(テクノプ
ラザおおた内)へ



市HP

無料・事前予約推奨 福祉のお仕事相談会

社会福祉協議会 福祉人材バンク
Ⅱ0276-48-9599
社会支援課 Ⅱ0276-47-1827

福祉施設(20法人)の人事担当者と
直接話せる個別就職相談会です。

日時 2月11日(水)祝、午後1時15分～3時

会場 市民会館

対象 介護や福祉の仕事に関心のある
人、就職希望の人

申し込み 下の2次元コードや電話(平
日・午前9時～午後5時)または直接、福
祉人材バンクへ

※当日参加可能です。

※履歴書不要・服装自由です。

※雇用保険受給者は求職活
動の実績になります。



市HP

子育て世帯を応援! 市営住宅の申し込み要件を 緩和します

建築住宅課 Ⅱ0276-47-1898

子育て支援策の一環として、4月から
入居要件の一部を緩和し、中学校を卒
業するまでの子がいる世帯を裁量世帯と
します。この見直しにより、よ
り多くの子育て世帯が市営
住宅に申し込めるようになり
ます。



詳しくは

防災・危機管理

Net119を利用ください

消防本部通信指令課
Ⅱ0276-33-0119

聴覚・言語機能などの障がいや音声
での119番通報が困難な人は、スマホな
どを利用し、音声を用いずに
119番通報できます。利用
には事前登録が必要です。



詳しくは

Jアラート 全国一斉情報伝達試験

危機管理室 Ⅱ0276-47-1916

地震や津波、武力攻撃などの発生時
に備え実施されます。

●おおた安全・安心メールの登録者にテ
ストメールを送付

●尾島地区に設置の防災行政無線から
テスト音声を放送

●エフエム太郎からテスト音声を放送

日時 2月6日(金)、午前11時

※皆さんは具体的な行動を取る必要は
ありません。

※2月20日(金)に延期の場合があります。

市長の動き



#太田駅前でキタグチeee電創 夜祭を開催

eスポーツ体験などで駅前が大きく
にぎわい、公共施設活用の可能性
を広げる催しとなりました

秘書室 Ⅱ0276-47-1808



#令和8年太田市二十歳を祝う会 を開催

節目を迎えた皆さんを祝福し、本
市への誇りを胸に未来へ羽ばたく姿
に期待を寄せました

Let's ロビーコンサート

日時 2月12日(木)、正午 **会場** 市役所1階ロビー
内容 700回記念 & バレンタインコンサート(ピアノ・フルート・マリンバ・歌)

管財課 Ⅱ0276-47-1822

詳しくは
こちら



まちづくり

私のまちの1%まちづくり事業
地域総務課 0276-47-1923

三菱電機群馬ボランティア会の環境整備
会社前市道の街路樹剪定や歩道の
低草木伐採などを毎年行っています。除
草やごみ回収も行い、安全できれいな景
観になりました。



健康福祉

若年がん患者
在宅療養支援事業
健康づくり課 0276-46-5115

費用の一部を助成します。
対象 下の全てに該当する人
●市内に住民登録がある
●39歳以下のがん患者(医師が回復の見
込みがない状態に至ったと判断した人)
●在宅療養上の生活支援または介護が
必要
●他の公的支援を受けられない
対象サービス 訪問介護、
訪問入浴、福祉用具貸与お
よび購入、ケアマネジャーに
よる調整



身体障がい者
補装具判定相談会
障がい福祉課 0276-47-1828

県による身体障がい者補装具交付の
出張判定相談会です。
日時 3月11日(水)、午後1~3時
会場 市役所5階 5A会議室
対象 障がいの状況や移動の支援が必
要で心身障害者福祉センター(前橋市)
に直接行けない人
持ち物 印鑑、身体障害者手帳
申し込み 2月19日(木)までに直接また
は電話で、障がい福祉課へ
※手帳交付の診断は行いません。希望
者は医療機関(指定医)の診断を受け
てください。
※障がい重いなどの理由で来場でき
ない人は相談ください。

施設の休館

尾島図書館
期日 2月18日(水)~24日(火)
返却 図書=ブックポストへ
DVD・CD=開館日に受付カウンターへ

税金

市県民税特別徴収1月分
●納期限 2月10日(火)
期限内納入をお願いします。
※期限を過ぎると延滞金がかかります。
※特別徴収の内容に変更がある場合
は、「給与所得者の異動届出書」を速
やかに提出ください。
収納課 0276-47-1936



コンビニで証明書手数料
10円キャンペーン

コンビニエンスストアのマルチコピー機で証明書を1通
「10円」で取得できるキャンペーンを実施します。

期間 2月1日(日)~令和9年1月31日(日)
対象となる証明書 住民票の写し、印鑑登録証明書
利用できる時間 午前6時30分~午後11時
必要なもの 利用者証明用電子証明書(4桁の暗証番
号)が搭載されたマイナンバーカードまたはスマホ用電
子証明書を搭載したスマホ
※15歳未満の人は利用できません。



市民課 0276-47-1937

マルチコピー機の操作のガイド

※マルチコピー機の種類により
操作画面が違います。

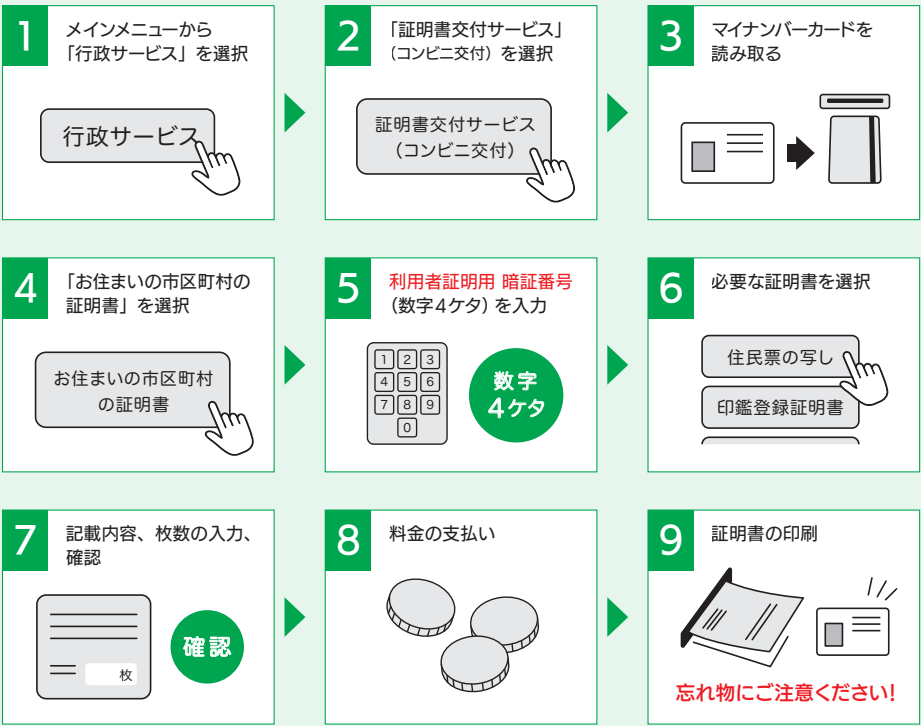

美しいまちづくりのため景観条例の届け出が必要です

景観に大きな影響を与える大規模
な建築物の新築・改築や開発行為の
際には景観形成基準に適合するよう
工事を始める30日前までに届け出が
必要です。
※除外規定など詳しくは市HPを確認
ください。



市HP

届け出対象行為

主な行為の内容		主な対象となる規模など
建築物・工作物	●新築、増築、改築、移転	●建築面積:1000㎡超 ●高さ:15m超 ●塀など:高さ2mかつ長さ50m超
	●外観が変わる修繕・模様替え ●色彩変更、同色の塗装(景観形成基準外の物)	
土地の形質変更など	●開発行為(開発許可の有無は問わない)	●面積:1000㎡超 ●のり面の造成:高さ5mかつ長さ10m超
	●土石の採取 ●土地の開墾、地目変更(宅地以外も含む)	
土石や廃棄物などの堆積		●面積:500㎡超 ●高さ:5m超 ※堆積期間90日以下は除外

都市計画課 0276-47-1839



紙資源回収「おおたストックヤード」の利用方法



市内で不要になったダンボール、新聞、雑誌、本、雑誌を無料で回収しています。
※事業所も利用できます。正しく分別し、リサイクルに協力ください。



詳しくは



紙資源の出し方 品目ごとのコンテナに出してください。

●ダンボール 畳んで縛る

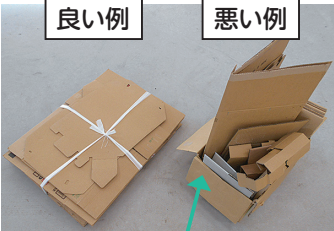

※畳まないと隙間ができ、場所を取ります。

●新聞 縛るか回収袋に入れる



※折り込みチラシも一緒に入れることができます。

●雑誌・本 まとめて縛る



●雑誌・本 まとめて縛る



※紙袋は手提げ部分も紙製のものを使用ください。

注意事項

リサイクルできる紙類以外のものは取り外してください

例 紙以外のサンプル類、ファイルの金具、ホチキス針、クリップ、付箋紙、インデックス、輪ゴム、封筒の窓や留め具など

リサイクルできないものは「もえるごみ」として処分ください

例 汚れや臭いがついた紙、防水加工紙、カーボン紙、アルミ箔のついている紙、感熱紙など

清掃事業課 ☎0276-31-8153

What's 消防団

Part 2 機能性バツグン!? 消防団の装備

消防団の装備は団員の安全確保と多様な災害に対応するため、機能が追求され、日々進化しています。今回は消防団の装備の「ここがすごい！」ポイントを紹介します。

point

01

火災現場で活躍! 高度な防火装備

さまざまな環境に適応! 消防団の防火服

防火服はアラミドなどの特殊繊維で作られており、炎や熱から団員を守っています。さらに、超撥水加工や反射材が施してあり、荒天時や夜間の活動にも対応できるようになっています。



団員の安全を守る防火靴

防火靴は足元の安全を守るため、くぎなどを踏み抜かないための防止板や、重量物からつま先を守る先芯などが装備されています。

活動を快適に!

防護する機能だけでなく、通気や軽量化、活動用収納ポケットの追加など快適さも重視された装備になっています。

point

02

消防団の活動を支える! 活動服

難燃素材・目立つデザインの活動服

活動服は難燃系繊維が使われており、活動時の安全性を高めています。また、夜間や悪天候時の視認性を高めるため、オレンジ色の配色を増やし、反射材も活用しています。



個人装備の充実

制服および活動服の他にも耐切創・耐水性手袋、救命胴衣、雨衣、防じんマスクといった団員の安全を守る装備の配備が進んでいます。

point

03

消防団車両の進化

毎分約2000Lの放水が可能なポンプを搭載

消防団車両は地域に密着した活動を支えるため、消防署の車両とは異なる独自の進化を遂げています。

狭い路地が多い住宅街などに対応できるようコンパクトに設計されていますが、パワフルな放水能力があり、毎分約2000Lの放水が可能な「A-2級」ポンプを搭載しています。

また、ワンタッチで吸水や放水が可能な自動揚水装置などが備わり、操作の簡略化が進んでいます。



団員募集

消防団員を随時募集中!!

詳しくは右の二次元コードを確認ください。



消防総務課 ☎0276-33-0201

いざというときに備えて
おおた安全・安心メールの登録を!

災害・防災・防犯情報などがメールで届きます。
危機管理室 ☎0276-47-1916 登録はこちら▶



表紙の続き



妊娠から出産、子育てまでをフルサポート

OTAすくすく手帳

by 母子モ

本市の子育てに必要な情報を一目でチェックできます。
紙の母子健康手帳とあわせて、ぜひ利用ください。

無料 2月1日(日)~



母子健康手帳アプリ
「OTAすくすく手帳」が始まります



アプリ
ダウンロード



詳しくは



妊娠中・子育て中に役立つ機能が盛りだくさん



母子健康手帳交付の予約

事前に必要事項を入力して面談の
日時を予約できるので、当日の待ち時
間が短縮できます。

アプリで
かんたん♪



●予約方法

HOME画面下部*の
バナーをタップ！

*パソコンやタブレットからログイン
した場合は、上部に表示されます。



必要事項を入力



発行された「回答番号」が
表示されたら事前提出完了

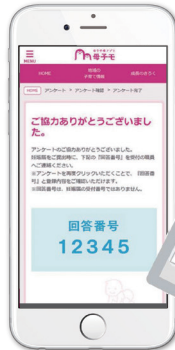

※提出済みの申請は、アプリ側から変更・
修正することはできません。
※事前提出終了後、母子健康手帳の交付
を受ける日を予約します。

地域のお知らせが届く！

市内のイベントや支援制度の情報が届きます。
出産～子育てに必要な施設や近くの医療機関や
保健センターの検索もできます。



地域の
子育て情報

子どもの成長や日々の出来事を記録

写真とコメント付きで大切な思い出を残すことができます。



予防接種の管理が簡単に！

出生日と実際の接種日に応じた最適な
接種日が自動で表示されます。接種予定
日が近づくと事前にプッシュ通知でお知
らせが届きます。



今後、マタニティーセミナー・子育て相談などの予約もできるようになります！

健康づくり課 ☎0276-46-5115



詳しくは
こちら



くらしの お知らせ

みなさんのおうちにも
たくさんの福が
来ますように

イベント

無料 最新情報展
「いのるをつくる」

文化財課 0276-20-7090

期間 3月15日(日)まで

時間 午前9時～午後5時(入館は4時30分まで)

※月曜日(祝日の場合は翌日)は休館です。

会場 史跡金山城跡ガイダンス施設

内容 吉沢町周辺で発掘された土器・勾玉などの展示



おおたの野菜ロビー市

農業政策課 0276-20-9714

日時 2月10日(火)、午前10時～11時30分(売り切れ次第終了)

会場 市役所1階 市民ロビー

販売品目 イチゴ、ホウレンソウ、小松菜、ニラ

無料 藪塚本町南幼稚園
閉園イベント

藪塚本町南幼稚園

0277-78-6089

47年間の歴史に幕を閉じます。懐かしい園舎に足を運んでみませんか。

日時 2月26日(木)～3月6日(金)、午後2時30分～4時30分(土・日曜日は除く)

会場 藪塚本町南幼稚園

内容 歴代の写真や映像、懐かしの遊具、写真スポット、メッセージ記入コーナー

持ち物 上履き(スリッパも可)



募集

無料 シンポジウム
障がい者も安心して
暮らせる街づくり

シンポジウム実行委員会事務局

(社)アルカディア

0276-20-2509

障がい福祉課 0276-47-1929

日時 2月18日(水)、

午後1時30分～3時30分

会場 宝泉行政センター

内容 身体・知的・精神障がいのある人やひきこもりの会の皆さんと安心したまちづくりを考える

※手話通訳があります。

定員 先着280人

申し込み 当日直接、会場へ

古代鏡をつくってみよう

史跡金山城跡ガイダンス施設

0276-25-1067

日時 3月1日(日)、午前10時・10時30分・11時・11時30分(各30分程度)

会場 史跡金山城跡ガイダンス施設

内容 鋳造型を使って古代鏡を作る

対象 市内在住・在勤・在学(小学生以下は保護者同伴)

※金属アレルギーの人は遠慮ください。

定員 各3人(超えたら抽選)

持ち物 汚れてもよい服装、軍手、布切れ

参加費 800円(当日集金)

申し込み 2月4日(水)～6日(金)

に参加者本人が右の2次元コードまたは電話(午前10時～午後3時)で、同施設へ



親子のスキーバスツアー

太田保護区BBS会

0276-31-8023

社会支援課 0276-47-1827

集合日時 3月8日(日)、午前6時30分

集合場所 宝泉行政センター駐車場

※午後6時30分帰着予定です。

行き先 湯沢中里スキー場(新潟県)

対象 市内在住の親子

定員 30人(超えたら抽選)

参加費 1人1000円(当日集金、保険料など)

※別途リフト・昼食代が必要です。

申し込み 2月20日(金)必着で、往復はがきに参加者の住所、氏名、年齢、電話番号を記入して、社会支援課(〒373-8718 住所不要)へ

結び遊び

大隅俊平美術館 0276-20-6855

日時 2月19日(木)・20日(金)、午前10時30分～正午・午後1時30分～3時

会場 大隅俊平美術館

内容 江戸紐で平結びの根付けを作る

定員 各先着10人

参加費 無料(入館料300円が必要)

申し込み 2月4日(水)から電話(午前8時30分～午後5時)で、同館へ

※申し込みは代表者含め3人分までです。

※月曜日(祝日の場合は翌日)は休館です。



市民講座

共通項目

対 = 市内在住・在勤

持 = 筆記用具、タオル、飲み物

申 = 電話(平日・午前9時～午後5時)

ミニチュアのドーナツ屋さん

場 藪塚本町中央公民館

0277-78-5411

日時 2月19日～3月5日(毎週木曜日)、

午後1時30分～3時30分

内 樹脂粘土でミニチュアのドーナツ屋さんを作る

定 12人(超えたら抽選)

持 ポンド、はさみ、25cm×15cmくらいの箱

費 1100円(初回集金)

申 2月1日(日)～4日(水)に右の

2次元コードまたは電話で、同館へ



早春のヨガ

場 宝泉行政センター

0276-32-2688

日時 3月4～25日(毎週水曜日)、

午後1時30分～3時30分

内 ヨガを楽しむ

対 市内在住・在勤の社会人

定 15人(超えたら抽選)

持 運動のできる服装、ヨガマット

申 2月2日(月)～6日(金)に上の2次元コードまたは電話で、同センターへ



春を呼ぶミモザのスワッグ

生涯学習課

0276-22-3442

日時 3月12日(木)、午前10時～正午・

午後1時30分～3時30分

場 社会教育総合センター

内 春の訪れを告げるミモザを使ったスワッグ(壁飾り)を作る

定 各12人(超えたら抽選)

持 花ばさみ、持ち帰り用の袋

費 2500円(当日集金)

申 2月2日(月)～16日(月)に下の2次元コードまたは電話で、生涯学習課へ



バランスボール エクササイズ

無料

場 強戸行政センター

0276-37-4979

日時 3月3～17日(毎週火曜日)、

午前10時～11時30分

定 10人(超えたら抽選、当選者のみ通知)

持 ヨガマット(バスタオルも可)

申 2月1日(日)～11日(水)に

右の2次元コードまたは電話

(2月2日(月)～10日(火))で、

同センターへ



あたたかいところ

からっ風おじさん(世良田町)から5000円

尾島町子さん(世良田町)から5000円

匿名さん(新田木崎町)から5000円

野口寛さん(東今泉町)から短刀1口

茂呂田智郎さん(小舞木町)から100万円

足利小山信用金庫から50万円

旬日界電商から5万円

平沼顕司さん・幸子さん(東京都)から

20万円

太田商工会議所女性会から22万円

株スバルロジスティクス スバルはやぶさ会

取引先賛同企業から100万円

藪塚ライオンズクラブから図書カード

5万円

富若女子バレー部から6430円



2月

ふくしショップ
「ぐんぐん」

市役所1階 市民ロビー

12日(木)、10:00～13:00

パウンドケーキ、煎餅、せつけん、小物、野菜など

太田強戸パーキングエリア

26日(木)、10:00～13:00

パウンドケーキなど

郵便局(無人販売、27日金まで)

浜町=9:00～17:00(土・日・祭を除く)

藪塚本町=9:00～19:00(土・日・祭を除く)

こちらでも
販売▶



障がい福祉課

0276-47-1828

無料 自分のからだ相談会
～脱! ぽっちゃり応援～

内容 体組成測定、保健師による体組成結果の説明と健康相談
対象 市内在住の20歳以上で、医療機関で治療中および経過観察中でない人
申し込み 市公式LINE(申請・予約→おとなの健康→健康相談予約)または電話で、各保健センターへ
※健康診断や人間ドックの結果がある場合は持参ください。

会場	日程	時間
太田市保健センター	3月 5日(木) 10日(火)	①午前9時30分 ～10時20分
新田保健センター	3月 4日(水)	②午前10時30分 ～11時20分



市公式
LINE

健康づくり課 ☎0276-46-5115

無料 本でつながるイベントvol.10
朗読会 ～こちそよそよと～

『劇団民藝』の俳優2人による朗読会です。
日時 3月8日(日)、午後2～3時
会場 美術館・図書館
出演 田畑ゆり、金井由妃
定員 先着50人(1組4人まで)
対象 小学5年生以上
申し込み 2月6日(金)の午前10時から
右の2次元コードまたは電話で、同館へ



田畑ゆり



金井由妃

美術館・図書館 ☎0276-55-3036



市公式LINE 友だち募集中

約5万5000人が利用中!

※令和7年12月末日時点

いつでも閲覧可能

- ごみの収集日
- 休日・夜間の医療
- 広報おおた
- 市役所窓口混雑状況
- 防災
- くらしの手続きガイド

便利な各種申請・予約

- 集団けんしん
- 子育て関連
- おうかがい市バス
- スポーツ施設 など

友だち登録

右の2次元コードから
※情報を受け取るには、LINEの友だち登録が
必要です。



広報課 ☎0276-47-1812

広告募集



市HPに広告を掲載しませんか

掲載期間 4月から6・12カ月
掲載料金(1枠) 6カ月=7万5000円
12カ月=15万円
申し込み 3月13日(金)(必着)までに市HPにある
申込書に記入して直接または郵送で、広報課へ



市HP



広報課 ☎0276-47-1812

群馬交響楽団 第56回東毛定期演奏会



日時 7月18日(土)、午後3時～
会場 市民会館
チケット(全席指定) S席=5500円 A席=4500円
B席=3500円 C席=2500円
※未就学児の入場不可です。



詳しくは

チケット販売

市オンラインチケットサービス	2月4日(水)	午前9時～
電話(同館のみ)		午後1時～
窓口(同館、新田文化会館、藪塚本町文化ホール)	5日(木)	午前9時～



ピアノ 桑原志織



指揮 ミカエル・ロボネン

市民会館 ☎0276-57-8577

無料 市民総合スポーツ大会 スケート競技

日時 3月8日(日)、午前10時30分～
会場 ALSOKぐんま総合スポーツセンターアイスアリーナ(前橋市)
対象 市内在住・在勤・在学または太田スケートクラブ登録者
持ち物 スケート靴(有料レンタル有り)、ヘルメット(無料レンタル有り)
出場制限 1人2種目以内
申し込み 3月1日(日)までに下の2次元コード、電話または市民体育館窓口へ



スポーツ振興課 ☎0276-60-4123

種別		種目
男子	小学1・2年生	100m・200m
	小学3・4年生	200m・400m
	小学5・6年生	300m・500m
	中学生	500m・1000m
	高校生	
	青年 (29歳以下)	
	成年 (30～39歳)	
	壮年 (40～49歳)	
	高年 (50～59歳)	
女子	熟年 (60～69歳)	500m
	長年 (70歳以上)	
	小学1・2年生	100m・200m
	小学3・4年生	200m・400m
	小学5・6年生	300m・500m
	中学生	500m・1000m
	高校生	
	成年 (18歳以上)	300m・500m

2月の相談

一人で悩まず、抱えず、相談を！ 市相談総合ダイヤル ☎0120 - 373 - 542

※その他の相談先は市民そうだん課のHPを確認ください。



相談日時・会場は変更になる場合があります。

内 容	日 時	会 場	問い合わせ	内 容	日 時	会 場	問い合わせ
弁護士 相談 (予約制、 20分間。実 施日の2週 間前から受 け付け)	4日(水)・18日(水)・21日(土)、3月 4日(水)、午前9時30分～正午	市民そうだん課 (市役所3階)	☎0276-47-1897	司法書士 相談 (主に相続、 予約制、30 分間)	24日(水)、午後1時30分～4時30 分(面談のみ。10日(水)から予約 受け付け)	市民そうだん課 (市役所3階)	☎0276-47-1897
	12日(木)・26日(木)、3月12日(木)、 午後1時30分～4時				福祉会館	社会福祉協議会 ☎0276-46-6208	毎週火曜日(祝日を除く)、午前9時 30分～11時30分(いずれの日も 入室2人まで、電話相談も可)
	16日(月)、午後1～4時	行政、 人権・ 悩みごと	6日(金)、午前9時30分～11時30分 (面談のみ、入室2人まで)	尾島生涯学習 センター			当日、直接会場へ
心配ごと (午後1～4時)	介護・健康=3日(火)	福祉会館	☎0276-48-1777 (当日のみ)	12日(木)、午後1時30分～3時30分 (入室2人まで、電話相談も可)	新田福祉総合 センター福祉棟	☎0276-57-4177 (当日のみ)	
	介護・健康=10日(火)	新田福祉総合 センター福祉棟	☎0276-57-4177 (当日のみ)		26日(木)、午前9時30分～11時 30分(面談のみ、入室2人まで)	藪塚本町中央 公民館	当日、直接会場へ
保健センター 健康相談	毎週月～金曜日(祝日を除く)、 午前8時30分～午後5時15分	太田	☎0276-46-5115	消費生活	毎週月～金曜日(祝日を除く)、 午前9時～午後4時	消費生活センター (市役所2階)	☎0276-30-2220
		新田	☎0276-57-2651			DV相談	毎週月～金曜日(祝日を除く)、 午前9時～午後5時
いのち ささえる	毎週金曜日(祝日を除く)、 午後1～3時(要電話予約)	障がい福祉課 (市役所1階)	障がい福祉課 ☎0276-47-1828 太田市保健センター ☎0276-46-5115				

毎週月～金曜日(祝日を除く)、午前8時30分～午後5時15分(来所は電話予約)

- 障がい 障がい者相談支援センター(市役所1階) ☎0276-57-8210
- ひきこもり 伴走支援センター(市役所南庁舎2階) ☎0276-47-1838
- 子どもと家庭 子育てそうだん課(市役所3階) ☎0276-47-1911

毎週月～金曜日(祝日を除く)、午前9時～午後4時30分(★来所は電話予約)

- こどもの発達(★) こども発達支援センターにじいろ(こども館内) ☎0276-55-2148(完全予約制)
- 学校生活(★) 教育研究所(尾島庁舎3階) ☎0276-20-7089
- 高齢者職業紹介 高齢者職業紹介所(福祉会館1階) ☎0276-46-6044
- 不登校(★) 宝南ふれあい教室(宝南センター3階) ☎0276-20-6202
- 福祉人材バンク 福祉人材バンク(福祉会館1階) ☎0276-48-9599
- 飯塚ふれあい教室(多文化共生センター内) ☎0276-55-4630
- ヤングテレホン(青少年の心配・悩みごと) 教育研究所内(尾島庁舎3階) ☎0276-52-6701(☎youngtel@mx.city.ota.gunma.jpは24時間受け付け)
- 葦川ふれあい教室(葦川児童館内) ☎0276-55-6052

「高齢者等の雇用の安定等に関する法律」に基づき、原則として市町村ごとに設置され、群馬県知事の認定を受けた公益法人です。高齢者でも可能な仕事をお引き受けし、会員となった高齢者へ仕事を紹介することを事業としています。会員がお住まいの地域で働くことを通じて、活力ある高齢社会や地域社会づくりに貢献するとともに、健康で生きがいのある生活ができることを目指します。

※令和7年3月末現在

設立年月日	昭和57年10月1日 平成24年4月1日、公益社団法人となる
会 員 数	838人(男性600人、女性238人)
契 約 金 額	請負・委任＝3億3,756万円(前年度 3億4,949万円) 派遣＝1億854万7,000円(前年度 8,607万円)
受 注 割 合	公共事業19.2%、民間事業80.8%
受 注 件 数	6,381件(前年度 6,909件)
就 業 率	87.8%(前年度 88.6%)
就 業 実 人 員	736人(前年度 754人)
会員平均年齢	74.8歳(男性75.1歳、女性74.0歳)
会員最高年齢	男性95歳、女性90歳

シルバー人材センター本所
と新田支所を統合し、新事務所
へ移転しています。仕事の依頼
や問い合わせの際には下記の
連絡先へお願いいたします。

定休日：土・日・祝日および年末年始



仲間といっしょに、
楽しく働こう！

シルバー人材センターは、高齢者向けの仕事を紹介する“会員制の仕事紹介所”です。
会員登録するには入会説明会への参加が必要です。

女性大歓迎



2月5日(木) 午前10時～

今後の入会説明会日程

2月19日(木)・3月 5日(木)・4月9日(木)
5月 7日(木)・6月11日(木)

◎事務所以外の説明会 ※いずれも午前10時～

2月 6日(金) 強戸行政センター

3月 6日(金) 藪塚行政センター

入会資格

- ①市内在住の60歳以上の人
- ②シルバー人材センターの趣旨に賛同した人
- ③健康で働く意欲のある人

会員登録の流れ

- ①**入会説明会への参加** センターの仕組みなどをご説明します
- 会 場** シルバー人材センター事務所
 - 予約制** 事前に電話で予約してください(☎0276-47-5635)
- ②**入会申込書の提出**
- ③**会員登録手続き** 会費納入後、会員証交付などを行います
- 登録日** 入会説明会の翌週水曜日(午前10時から1時間程度)
 - 会 場** シルバー人材センター事務所
 - 年会費** 3,000円(途中入会:月額250円×月数)



清掃ボランティア(社会奉仕活動)

登録にあたっての留意点

シルバー人材センターで取り扱う仕事は「臨時的・短期的な就業またはその他軽易な業務」となります。また、会員に紹介可能な仕事を常に確保しているわけではないので、登録してもすぐに就業できるとは限りません。

※社会奉仕活動、クラブ活動、レクリエーション事業など、社会参加や仲間づくりを目的とした各種事業も行っています。





太田市シルバー人材センターでは こんな仕事をお引き受けしています。

人材確保が難しい短時間就業や
土日祝日の就業などにも対応します。

一般家庭では

簡単な大工仕事
室内清掃
洗濯、家事手伝い

襖張り、障子張り
畳の張り替え
網戸張り

年賀状書き
宛名書き
毛筆書き

工場では

倉庫整理
ダンボールの片付け
部品加工補助
棚卸し手伝い
食品加工手伝い
袋詰め…などなど

屋外では

畑仕事、野菜苗植え
農作業手伝い、水まき

草刈り
庭木手入れ
伐採

介護施設では

調理補助
廊下・トイレ清掃
見守り
送迎

個人商店・会社では

惣菜作り手伝い
食器洗い

商品の配達、伝票整理
袋詰め、チラシ配り
…などなど

スーパー、ホームセンターでは

商品の販売
品出し、商品整理
カート整理
食品のバック詰め
惣菜作り
運搬

※詳細についてはお問い合わせください。
※令和8年度より一部内容変更の予定あり

～3月2日(月)より予約を開始します～

令和
8年度

植木作業・除草作業の予約

植木作業・除草作業については年度ごとに
予約を受け付けています。令和8年4月～令和
9年3月分の予約は令和8年3月2日(月)より開
始します。先着順に受け付けとなります。

熱中症対策のため8月は作業をしません。
また植木作業は10～12月、除草作業は7・9月
が混み合います。キャンセル待ちは受け付け
ておりません。

植木・除草作業の会員が不足しています。
お客さまのご依頼にお応えできない場合もご
ざいます。お早めにお申し込みください。**令和
8年度より植木作業については剪定作業の
みとなり、伐採作業はお受けできません**ので
ご了承ください。また、受付受注回数制限(植
木は年2回、除草は4回まで)がございますの
でご注意ください。

申し込みはお電話で

☎ 0276-47-5635

シルバーで 受けられない仕事

4m以上の植木の^{せんてい}剪定、植
木の伐採(令和8年度より)や
消毒、2階の屋根などの高所作
業、ごみの片付け(処分)のみ、
蜂の巣退治、左官・電気水道工
事、生き物の世話などはお引
き受けできません。

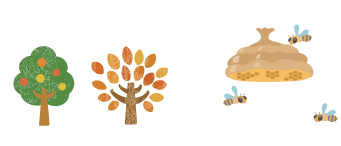

高齢者のみの
世帯の困りごと

「ちょいサポ隊」におまかせください！



高齢者の日常的な生活支援を、シルバー人材センターがお手伝いします。

- 対象
65歳以上の高齢者のみの世帯
- 利用料(1作業)
500円(材料費や買い物代などは依頼者負担)
- お引き受けできる仕事
1つの作業につき1時間以内で終わる仕事(買い物代行、
室内清掃、ごみ出し、電球・蛍光灯交換、お墓そうじなど)

ご依頼の流れ

作業希望日3日前までに電話でご依頼ください。担当者が
隊員を手配します。

作業終了後、隊員に利用料金500円をお支払いください。