年末のごみ処理はお早めに

清掃センター　℡0276-31-8153

年末の清掃センターやリサイクルプラザは大変混雑して待ち時間がかかります。
12月中旬までの持ち込みに協力をお願いします。

ご注意ください　12月1日からの「もえるごみ」は、清掃センター敷地内の新焼却施設（試験運転中）へ搬入となります。新焼却施設内では係員の誘導に従ってください。

●**料金**　10kg当たり130円（事業系ごみは200円）
●**方法**　無色（半透明）の袋を使用（もえないごみ・剪定枝（せんていし）を除く）
※指定ごみ袋の必要はありません。

	搬出先	年末	年始	問い合わせ
収集	ごみステーション	～31日(木)	4日(月)～	清掃センター ℡0276-31-8153
収集	戸別（粗大ごみ）	～23日(水)	6日(水)～	清掃センター ℡0276-31-8153
持ち込み	清掃センター（もえるごみ）	29日(火)・30日(水)、午前8時30分～正午・午後1～3時	4日～	清掃センター ℡0276-31-8153
持ち込み	リサイクルプラザ（もえない・粗大ごみ）	29日(火)・30日(水)、午前8時30分～正午・午後1～3時	4日～	リサイクルプラザ ℡0276-33-7980
持ち込み	新田緑のリサイクルセンター（剪定枝）	～28日(月)	4日～	新田緑のリサイクルセンター ℡0276-60-8088

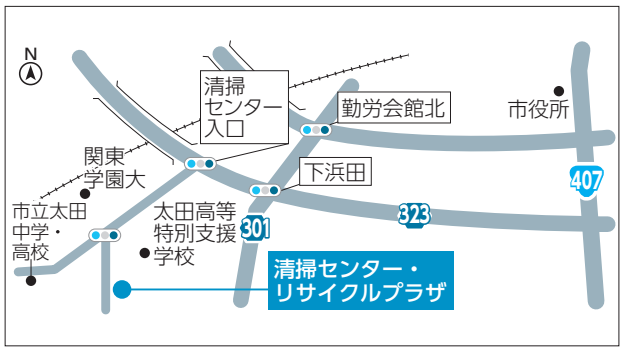

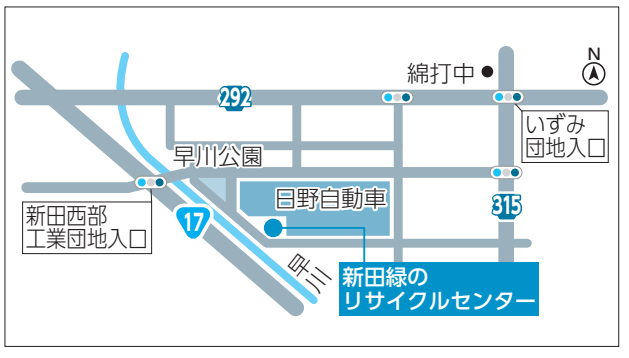

包装紙や箱は分別しましょう

年末に向けて贈答品などで包装紙や箱などの紙類のごみが多くなります。
「もえるごみ」で捨てずに「雑がみ」として分別して、ごみの減量に協力ください。

出し方▶　●紙袋に入れる　●雑誌に挟み込み縛る

回収場所▶　各行政センターのリサイクル倉庫
育成会・PTAなどの集団回収

詳しくはこちら▶

雑がみとして出せる物

- お菓子・食品の箱
- カタログ
- 紙袋
- カレンダー
- ティッシュの空箱
- トイレットペーパー・ラップの芯
- 封筒
- 包装紙
- ファイル
- 名刺
- メモ用紙

※金属、ビニール、プラスチックなどは取り除いてください。

令和2年度 下水道事業等会計上期事業報告

公共下水道、団地下水道、農業集落排水、戸別浄化槽の4事業を一元化し、地方公営企業法などを適用する企業会計として経営を行いました。今後も生活環境の改善や公共用水域の水質保全、下水道事業の安定した経営を目指します。

（令和2年9月30日現在）

普及率状況	区分	普及率
	公共下水道事業	46.6%
	住宅団地汚水処理事業	6.2%
	農業集落排水事業	7.5%
	戸別浄化槽事業	0.6%
	合計	60.9%

（令和2年9月30日現在）

収益的収支	収益	下水道使用料	一般会計からの補助金など
	22億2169万円	4億9007万円（22.1%）	17億3162万円（77.9%）
	費用	維持管理費など	企業債等償還利息
	17億3185万円	15億1834万円（87.7%）	2億1351万円（12.3%）

資本的収支	収入	受益者負担金	一般会計からの補助金など
	2億7843万円	6887万円（24.7%）	2億956万円（75.3%）
	支出	建設改良費	企業債償還金
	9億8796万円	1億1677万円（11.8%）	8億7119万円（88.2%）

※下水道事業等会計は財源の一部を「一般会計からの繰り入れ」で賄っています。本来汚水処理に係る事業費は経営に伴う収入で賄われるべきであり、「一般会計からの繰入額の削減」を行うためにも財源の確保が課題です。

下水道課　℡0276-47-1949

景観条例

地目の変更 や ビルの塗り替え などにも 届け出が必要な場合があります

景観に大きな影響を与える大規模な建築物の新築や開発行為などは景観形成基準に適合させ、工事を始める30日前までに届け出る必要があります。
※詳しくは市HPを確認ください。

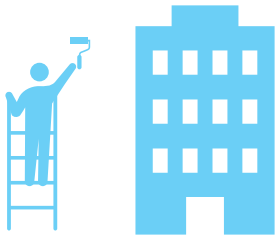

届け出対象行為

	内容	規模など
建築物・工作物	●新築、増築、改築、移転 ●外観が変わる修繕・模様替え ●色彩変更、同色の塗装（景観形成基準外の物）	●建築面積が1000㎡を超える ●高さが15mを超える ●塀などで高さ2m・長さ50mを超える
開発行為など	●開発行為（開発許可の有無は問わない） ●土石の採取 ●土地の開墾 ●地目変更（宅地以外も含む）	●面積が1000㎡を超える ●高さ5m・長さ10mを超える法面（のり）が生じる
土石や廃棄物などの堆積		●面積が500㎡を超える ●高さが5mを超える ※期間が90日以下の場合を除きます。

都市計画課　℡0276-47-1839

ごみ減量にご協力を！ **9月のごみ排出量**　ごみ量（可燃・不燃・粗大・資源・危険）6256.24t（家庭系4451.32t、事業系1804.92t）　生ごみは捨てる前に一絞り　清掃センター ℡0276-31-8153