休泊だより

スマホから

令和8年11月11日　No.457号

休泊行政センター
太田市龍舞町4053番地
Tel　49-0201
Fax　40-1176
mail 015800@mx.city.ota.gunma.jp

November 11

津久井さんが独立賞を受賞！ ～受賞作がロビーに展示中～

このたび、休泊地区在住の津久井信幸（つくい のぶゆき）さんが、日本屈指の美術展「第92回独立展」にて最高賞の「独立賞」を受賞されました。

受賞作の題名は「想起する風景」。色彩や形態、材質感を吟味し、画面に深い緊張感と真実味のある表現を立ち上げた見事な抽象画です。

この貴重な作品が太田市へ寄付され、現在は休泊行政センターのロビーに飾られています。縦約2メートルにおよぶ大迫力の絵画です。行政センターにお立ち寄りの際は、ぜひ足をとめて地域が誇る至高の芸術をご覧ください。

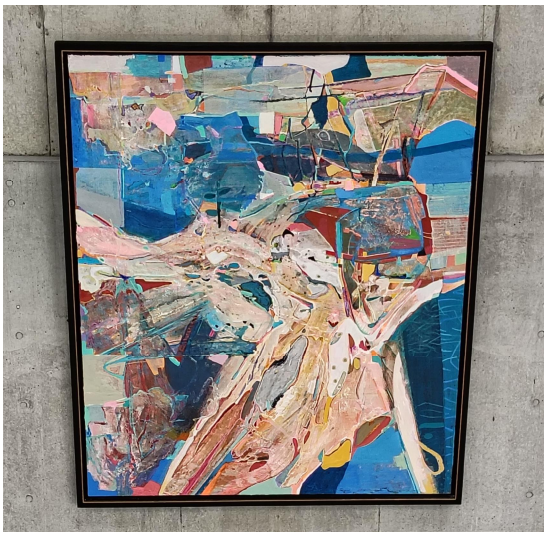

募集 ブローチを作ろう✿(初心者向け)

休泊行政センター　TEL49-0201

休泊地区生涯学習推進協議会主催

日　時　12月4日㈮ 午前9時30分～11時30分
場　所　休泊行政センター　第二研修室
内　容　雪の結晶風のブローチ(水色)を作る(※シルクです)
対　象　45歳以上で休泊地区在住・在勤の方
持ち物　木工用ボンド、はさみ、タオル(汚れてもよいもの)
募　集　10名（先着順）※初心者向け
参加費　500円（当日集金）
申込み　11月27日㈮までに休泊行政センターへ電話（49-0201）
または直接申込み　※先着順のため、定員を超えた場合は締切り



参加無料 介護予防教室



日　時　11月26日㈭　午後2時～3時
＊予約受付期間11/2～25
会　場　休泊行政センター　多目的ホール
内　容　家でも無理なくできる簡単な体操等
対　象　太田市在住の概ね65歳以上
（介護認定を受けている人も可）
定　員　35人
持ち物　飲み物、タオル、室内履き、運動しやすい服装
申込み　電話にて九合・休泊地域包括支援センター
(TEL60-4902)へ
※今年度より予約受付期間を設けました。
期間内の申込みをお願いします。

九合・休泊地域包括支援センター TEL60-4902

がん検診は12月20日まで！

＼＼　今年のがん検診、受け忘れていませんか？　／／

集団検診の予約方法

胃がん・乳がん・子宮頸がんは太田市LINEの「申請・予約」から「おとなの健康」をタップ！

市公式LINE

＊くわしくは4月末に郵送したご案内や、ホームページをご覧ください。



太田市保健センター　TEL46-5115

歳末一斉防犯パトロールを実施します

市防犯協会では、住民の安全を守るため各種防犯パトロールを行っています。

日頃の防犯活動に加えて、年末の事件等の未然防止を目的とし、12月16日㈬夜間に、学校周辺・商店・住宅地など、歳末一斉防犯パトロールを 実施します。



防犯灯の維持管理も行っていますので、不具合をみつけたら、黄色のプレート番号を地区の防犯委員または防犯灯受付コールセンター（TEL0570-666-181）までご連絡ください。



防犯灯管理プレート

市防犯協会事務局（市役所危機管理室内）　TEL47-1899

はにわ写真館

市民教室《多肉植物の寄せ植え》を開催しました。

多肉植物や鉢が並んでいます。どんな寄せ植えになるか楽しみですね！





先生から、お手入れのしかたを教わりました。元気に育てるコツが分かりました！

完成！みなさんの作品、とってもすてきですね！



参加無料　休泊児童館へ行こう!!



休泊児童館　TEL45-9892

＊毎週日曜・月曜・年末年始は休館（終日）。12月1日㈫、15日㈫の午前中、館内の利用ができません。

12月	時間	行事名	対象	定員	受付
10日㈭	10:30～	ぴよぴよクリスマス会	0～2歳と保護者	先着15組	11月26日㈭～
19日㈯	10:30～	クリスマス製作	小学生	先着10組	12月5日㈯～
25日㈮	10:30～	ぴかぴか児童館(児童館の清掃)	幼児～高校生 ※未就学児は保護者同伴	－	当日受付

参加無料　子育てサロン“つどい”

日　時　11月19日(木)　午前10時～正午
♪手遊び　♪体操　♪絵本読み聞かせ
※次回は12月17日㈭です

会　場　休泊行政センター　多目的ホール

対　象　太田市内の0歳児から就学前の子どもと保護者

申込み　民児協　TEL090-4393-1316(寺内)

市税の納期限は11月30日(月)

税目	納期限
国民健康保険税(5期)……収納課 TEL47-1820	
後期高齢者医療保険料(5期)…医療年金課 TEL47-1926	
介護保険料(5期)……介護サービス課 TEL47-1948	

今月の館内点検日は11月30日(月)です

＊証明発行等の窓口業務は行っております。
＊貸館業務はお休みです。　**休泊行政センター**