



Mascotes
Joshu-kun e Miyama-chan

Comunicado da Delegacia de Polícia de Ota

Uma simples e descuidada ação sua poderá se tornar num crime!

Em alguns casos a sua ação poderá se tornar num crime, devido o desconhecimento das leis e regras deste país. Fique atento pois, nestas situações poderá ocorrer de nenhuma desculpa servir para perdoar o seu ato.

Outro dia, um amigo me pediu o seguinte:
“Quero que você faça o contrato e compre um celular para mim. Não se preocupe pois, pagarei todas as despesas deste celular.”

Eu posso comprar um telefone celular no lugar do meu amigo?

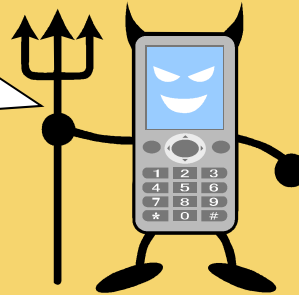

- Não deverá assinar o contrato e comprar um telefone celular com a intenção de entregar para outra pessoa pois, há a possibilidade de ser usado para algum crime ou ocorrer problemas envolvendo o pagamento das despesas deste telefone celular.

Já a algum tempo há uma bicicleta abandonada num terreno baldio, próximo de onde moro.

Parece que não tem dono pois, ninguém está usando. Posso pegar para mim e usar?

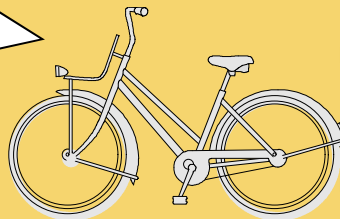

- Não deverá pegar ou remover uma bicicleta abandonada pois, poderá ser uma bicicleta roubada. Além de que, neste país é proibido por lei tomar posse de bicicletas, objetos e outros perdidos pois, poderá ser acusado de crime de apropriação indevida de objetos e outros perdidos.

Um amigo me pediu o seguinte:
“Já estou há algum tempo sofrendo de uma doença. Queria ir para uma consulta médica mas, não estou cadastrado em nenhum seguro saúde. Você poderia me emprestar o seu cartão de seguro saúde?”

Fiquei com pena dele e estou pensando em emprestar o meu cartão de seguro saúde. Posso emprestar?

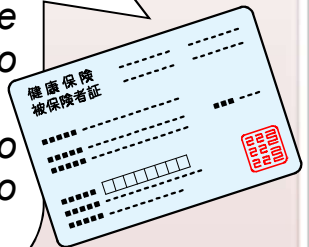

- Não deverá emprestar o seu cartão de seguro saúde para outra pessoa, mesmo sendo familiar.
O cartão de seguro saúde só é válido quando utilizado pela pessoa com o nome mencionado no cartão.
É proibido o uso do cartão de seguro saúde por pessoa que não possui o nome no cartão assim, ao infringir esta lei a penalização não somente será para quem usou (quem recebeu o tratamento médico) o cartão mas também, para quem o emprestou (a pessoa com o nome no cartão).
Esta mesma regra também é igual para o passaporte e cartão de permanência “zairyu card”.

Posto Policial e a Área de Jurisdição

Saiba qual é o Posto Policial de sua Área de Residência e a Situação de Ocorrências Registradas em Agosto 2022

~ Delegacia de Polícia de Ota ~

Posto-Residência Policial “Chuzaiشو” e Posto Policial “Kouban”		Ocorrência					Acidente Trânsito			
Nome Posto	Área (Bairros) de Jurisdição	R	DM	ID	OP	Tot	aV	aDM	Ta	aVF
Ekimae K.	Kanayama-Cho, Kumano-Cho, Subaru-Cho, Nishihon-Cho, Hachiman-Cho, Hama-Cho, Higashihon-Cho e Hon-Cho.	7	1	0	0	8	3	26	29	0
Higashinagaoka-Cho K.	Higashinagaoka-Cho, Uekino-Cho, Kamikobayashi-Cho, Shimokobayashi-Cho, Dainogo-Cho, Niragawa-Cho, Higashikanai-Cho, Yabashin-Machi, Yaba-Cho e Yasuraoka-Cho.	15	0	1	0	16	7	53	60	0
Ota Chuo K.	Arai-Cho, Asahi-Cho, Iida-Cho, Iizuka-Cho, Uchigashima-Cho, Komaigi-Cho, Niijima-Cho, Nishiyajima-Cho, Higashibessho-Cho e Higashiyajima-Cho.	28	4	0	0	32	20	97	117	0
Housen K.	Okino-Cho, Kamitajima-Cho, Josai-Cho, Shindo-Cho, Takara-Machi, Nakane-Cho, Nishishin-Machi, Nishinoya-Cho, Fujjagu-Cho, Fujikura-Cho, Bessho-Cho, Yura-Cho e Wakiya-Cho.	14	0	0	0	14	5	49	54	0
Takahayashi K.	Iwasegawa-Cho, Ushizawa-Cho, Shimohamada-Cho, Shoya-Cho, Suehiro-Cho, Takahayashi (Higashi, Nishi, Minami, Kita e Kotobuki)-Cho, Tomizawa-Cho, Fukuzawa-Cho, Furuto-Cho, Hosoya-Cho, Minamiyajima-Cho e Yonezawa-Cho.	4	3	0	0	7	11	43	54	0
Ojima K.	Akutsu-Cho, Anyouji-Cho, Izumi-Cho, Idezuka-Cho, Iwamatsu-Cho, Otachi-Cho, Oshikiri-Cho, Ojima-Cho, Kasukawa-Cho, Kameoka-Cho, Kozumida-Cho, Shimotajima-Cho, Suzukake-Cho, Tokugawa-Cho, Bizenjima-Cho, Futatsugoya-Cho, Horiguchi-Cho, Maegoya-Cho, Maejima-Cho, Minamigaoka-Cho, Musashijima-Cho, Serada-Cho e Taishi-Cho.	6	0	1	0	7	6	25	31	0
Nitta K.	Nitta (Akabori, Ichi, Ichinoi, Ichinokura, O, One, Kane, Kamieda, Kaminaka, Kamidanaka, Kanai, Kizaki, Koganai, Kokin, GonEmon, Shimoeda, Shimodanaka, Sorimachi, Takao, Tamurashinden, Tameike, Tenra, Nakaeda, Hagi, Hanakazuka, Hayakawa, Mizuki e Murata)-Cho.	13	2	2	0	17	10	48	58	0
Yabuzukahonmachi K.	Obara-Cho, Okubo-Cho, Yabuzuka-Cho, Yamanokami-Cho, Yoriai-Cho e Rokusengoku-Cho.	4	1	0	0	5	7	37	44	0
Toriyama C.	Oshima-Cho, Tsuruuda-Cho, Toriyama (Kami, Naka, Shimo)-Cho, Toriyama-Cho, Nagate-Cho e Niino-Cho.	3	1	0	0	4	1	8	9	0
Ryumai C.	Okinogo-Cho, Motegi-Cho, Yaegasa-Cho e Ryumai-Cho.	7	0	0	0	7	1	9	10	0
Godo C.	Ishibashi-Cho, Owashi-Cho, Kamigodo-Cho, Kitakanai-Cho, Godo-Cho, Sugashio-Cho, Terai-Cho, Tenra-Cho, Narizuka-Cho e Nishinagaoka-Cho.	1	0	0	0	1	3	5	8	0
Tadakari C.	Ichiba-Cho, Takaze-Cho, Tadakari-Cho, Tomiwaka-Cho e Higashishin-Machi.	2	0	0	0	2	6	17	23	0
Maruyama C.	Kiyohara-Cho, Harajuku-Cho, Higashiimaizumi-Cho, Maruyama-Cho, Midori-Cho, Yatabori-Cho e Yoshizawa-Cho.	1	0	0	0	1	9	9	18	0
Total		105	12	4	0	121	89	426	515	0

C- Posto-Residência Policial “Chuzaiشو” / K- Posto Policial “Kouban”

R- roubo / DM- dano material / ID- invasão domiciliar / OP- obscenidade pública e outros / Tot- Total / aV- acidente com vítimas / aDM- acidente com danos materiais/

Ta-Total de acidentes / aVF- acidente c/ vítima fatal